

2019-1

AFCフォーラム別冊

情報戦略レポート 46

平成 30 年 農業経営動向分析結果

【農業者の決算動向】

2020年3月

 **日本政策金融公庫 農林水産事業**

ISSN 1883-5902

はじめに

農業経営動向分析は、農業を営む当公庫のご融資先を対象に、売上高が最も高い部門で区分し、3 ヶ年（平成 28～30 年）の決算データを集計して、損益の動向や財務指標などを分析するもので、今回で 14 回目（14 年目）の実施になります。

今回の分析結果が、皆様の業務や研究の一助になれば幸いです。

日本政策金融公庫 農林水産事業本部 情報企画部

【免責条項】

本資料で提供している情報は、利用者の判断・責任においてご使用ください。万一、本資料で提供した内容に関連して、利用者が不利益等を被る事態が生じたとしても、日本政策金融公庫は一切の責任を負いかねますので、ご了承ください。

目 次

	ページ
1 利用の手引き	1
2 分析結果の概要	3
4 分析結果	8
3 集計結果	
(1) 個人経営	
3ヵ年経年比較	21
(2) 法人経営	
3ヵ年経年比較	44

1 利用の手引き

平成 30 年農業経営動向分析 利用の手引き

○ 農業経営動向分析とは、日本政策金融公庫農林水産事業のご融資先（個人・法人経営）の決算データを集計・分析したものです。

1 集計・分析の目的

農業経営動向分析は、ご融資先の農業者の経営状況（決算動向）を把握し、お客さまや関係機関への情報提供等を目的としています。

2 集計・分析の対象・内容

(1) 損益等の3ヵ年（平成28年～平成30年）経年比較（平均値による集計）

当公庫のシステムに決算データや経営規模のデータが入力されている個人経営4,039先、法人経営1,647先について、以下の13業種（販売額の第1位部門で区分）ごとに決算データを集計・分析しました。

なお、「売上高」、「材料費」、「減価償却費」などが「0（ゼロ）」で計上されている先や、経営規模と比較し、売上高が極端に大きい場合など、平均値からの乖離が著しいデータは、集計対象から除外しています。

- ・個人経営では、損益計算書（3ヵ年経年比較）
- ・法人経営では、損益計算書、貸借対照表、財務指標（3ヵ年経年比較）

（法人経営では決算期を12月期～3月期決算を対象。なお、元データの関係で貸借対照表の「資産計」と「負債・純資産計」が合わないことがあります。）

※サンプル数の関係で一部集計結果の数字の動きが大きい項目がある場合があります。

経営部門		個人経営	法人経営	
耕種	稲作	北海道	74	712
		都府県	1,027	
	北海道畑作	北海道	67	61
	果樹	全国	225	40
	露地野菜	北海道	65	77
		都府県	402	
	施設野菜	全国	838	57
	施設花き	全国	157	23
	茶	全国	82	36
きのこ	全国	11	17	
小計		2,948	1,023	
畜産	酪農	北海道	66	114
		都府県	558	148
	肉用牛肥育	全国	341	100
	養豚	全国	90	171
	採卵鶏	全国	19	73
	ブロイラー	全国	17	18
	小計		1,091	624
合計		4,039	1,647	

また、業種によっては、地域ブロック別、品目別、規模別や経常黒字（法人のみ）に分けて集計しました。地域ブロックの内訳は以下のとおりです。

地域ブロック	都府県
東北	青森、岩手、宮城、秋田、山形、福島
関東・東山	茨城、栃木、群馬、埼玉、千葉、東京、神奈川、山梨、長野
北陸	新潟、富山、石川、福井
東海	岐阜、静岡、愛知、三重
近畿	滋賀、京都、大阪、兵庫、奈良、和歌山
中国・四国	鳥取、島根、岡山、広島、山口、徳島、香川、愛媛、高知
九州	福岡、佐賀、長崎、熊本、大分、宮崎、鹿児島

(2) 単収・単価、技術指標の集計（中央値による集計）

平成 30 年のデータについて、品目ごとの単収・単価（第 1 位品目に限らない）、業種ごとの技術指標を集計しました。

(3) 集計結果の分析

各経営部門ごとに平成 30 年の業界の動きや、個人・法人経営別の経営規模、収支実績について分析しました。

2 分析結果の概要

平成30年農業者決算 多くの業種で減益

【耕種】果樹(個人)以外の全業種で減益。天候不順などにより生産量減少。

平成30年の耕種全体の決算は売上高横ばい、減益となりました。業種別では、果樹(個人)を除き全業種で減益となりました。主な業種の概況は以下のとおりです。

＜ 稲作 ＞

夏期の低温及び日照不足による収量の減少と、労務費や燃料動力費を中心とした費用の増加などから減益となりました。

＜ 果樹 ＞

台風や豪雨災害の影響などで収量は減少したものの、販売単価が高値で推移したことから、前年並みの利益水準となりました。

＜ 施設野菜 ＞

経営体あたりの施設面積の拡大により増収となりましたが、人件費などの費用が増加したため減益となっています。

近年、生産規模の拡大に向けた設備投資が活発になっている「施設トマト」の個人経営に着目すると、規模拡大などを背景に若干の増収となりましたが、施設面積あたりの売上高は減少しています。施設野菜経営全体と比較すると、労務費や燃料動力費の増加率が高く、減益幅が大きくなっています。

【畜産】酪農は初妊牛価格、肉用牛はもと牛価格の上昇などから減益。養豚、採卵鶏は販売単価の下落により減収減益。

平成30年の畜産全体の決算は売上高横ばい、減益となりました。業種別では、酪農(北海道・個人)、肉用牛肥育(法人)などを除き、多くの業種で減益となりました。

＜ 酪農 ＞

総合乳価が上昇したことなどから増収となりましたが、初妊牛価格の高騰や労務費の上昇などが影響し、北海道の個人経営を除き減益となりました。

＜ 肉用牛肥育 ＞

販売単価が高値で推移したことなどから増収となりました。個人経営では、期中に出荷された牛のもと牛(仕入)価格が高かったことから減益。一方、法人経営では、素牛価格の上昇を販売費・一般管理費の削減や営業外収益の増加で吸収し、増益となりました。ただし、個人・法人経営のいずれも棚卸資産は増加しており、資金繰りはより厳しい状況になっている可能性があります。

＜ 養豚 ＞

国内の生産が順調だったことや輸入豚肉が増加したことなどにより販売単価が前年を下回って推移したこと、飼料価格の高騰等で材料費を中心に費用が増加したことなどから減収減益となりました。

＜ 採卵鶏 ＞

近年の国内生産量の増加により需給が緩み、販売単価が下落したことなどが影響し、減収減益となりました。

売上と所得・利益の対前年比較表〔耕種〕（平成30年農業経営動向分析）

サンプル数5,686先＝耕種3,971先+畜産1,715先

業種	サンプル数	経営規模				売上高(百万円)				個人：農家所得 (専従者給与控除前) 法人：経常利益 (百万円)				(参考：法人のみ) 経常利益+役員報酬 (百万円)			
		29年		30年		29年		30年		29年		30年		29年		30年	
		単位	A	B	A	B	A	B	A	B	A	B	A	B	A	B	
耕種	個人	2,948				31.2	31.6	101.2%	8.1	7.2	89.2%						
	法人	1,023				81.2	79.7	98.2%	7.5	3.6	48.4%						
稲作	個人	74	15.2	15.8		32.2	32.2	100.0%	9.4	7.5	79.8%						
	法人	1,027	15.0	15.6	水稻作付面積 (ha)	29.0	28.8	99.3%	7.9	6.6	83.5%						
北海道畑作	個人	67	41.7	42.1		60.1	55.2	91.8%	20.1	14.6	72.6%						
	法人	61	59.0	59.3	経営耕地面積 (ha)	76.4	69.8	91.4%	9.5	3.4	35.8%						
果樹	個人	225	2.2	2.2		17.6	18.1	102.8%	5.0	5.3	106.0%						
	法人	40	7.5	7.5	第1位品目作付 面積(ha)	107.0	111.4	104.1%	1.8	1.7	94.4%						
露地野菜	個人	65	8.4	8.6		46.6	44.4	95.3%	13.9	13.4	96.4%						
	法人	402	3.9	4.0	第1位品目 作付面積(ha)	31.3	32.7	104.5%	8.6	8.3	96.5%						
施設野菜	個人	838	5.3	5.5		32.0	33.4	104.3%	7.6	7.1	92.2%						
	法人	368	5.6	5.9	第1位品目 栽培面積(千㎡)	33.5	34.0	101.5%	7.4	6.0	80.3%						
施設花き	個人	157	6.3	6.5		42.0	42.5	101.4%	6.9	6.7	97.1%						
	法人	23	9.4	9.9	栽培面積(千㎡)	97.9	97.7	99.8%	0.4	(3.0)	-						
茶	個人	82	5.9	6.0		30.8	29.1	94.5%	7.8	5.9	75.6%						
	法人	36	23.5	23.4	茶園面積(ha)	142.8	151.0	105.7%	10.9	5.1	46.8%						
きのこ	個人	11	19.2	19.5		34.9	33.2	95.1%	5.0	1.6	32.0%						
	法人	17	568.1	545.7	第1位品目 収穫量(t)	348.7	347.5	99.7%	5.0	(6.5)	-						

注1)経営規模、売上高、農家所得及び経常利益は経営部門毎の1経営体あたりの平均値を記載

注2)増減率はラウンドの関係で数値が合わない場合がある

※個人は農家所得(青色申告の専従者給与控除前利益)、法人は経常利益の値を記載。法人の経常利益は役員報酬等を差し引いた後の数値であるため、個人の農業所得とは別の指標となっている。役員報酬差引前経常利益の数値は右横の(参考)の値を参照。

売上と所得・利益の対前年比較表〔畜産〕（平成30年農業経営動向分析）

サンプル数5,686先＝耕種3,971先+畜産1,715先

業種	サンプル数	経営規模			売上高(百万円)			個人：農家所得 (専従者給与控除前) 法人：経常利益 (百万円)			(参考：法人のみ) 経常利益+役員報酬 (百万円)		
		29年		30年	29年		30年	29年		30年	29年		30年
		単位	A	B	A	B	A	B	A	B	A	B	前年対比 (B/A)*100
畜産	個人	1,091			110.7	112.6	101.7%	12.5	9.9	79.6%			
	法人	624			545.6	540.0	99.0%	35.0	13.6	38.9%			
酪農	個人	624			83.3	85.2	102.3%	12.2	10.9	89.7%			
			67.5	69.2									
			79.1	83.0									
			66.1	67.6									
			195.3	201.7									
			214.7	224.6									
肉用牛肥育	個人	114			232.8	236.6	101.6%	13.7	6.7	48.9%			
	法人	148			241.5	257.9	106.8%	19.3	17.1	88.6%			
養豚	個人	341			152.0	157.6	103.6%	10.8	7.6	69.1%			
	法人	100			810.8	847.6	104.5%	17.3	23.4	135.3%			
採卵鶏	個人	90			131.0	123.4	94.3%	20.5	12.8	62.6%			
	法人	171			590.7	559.3	94.7%	60.9	19.3	31.7%			
ブロイラー	個人	19			153.6	131.9	85.9%	15.5	4.1	26.5%			
	法人	73			1,121.7	1,058.5	94.4%	64.3	(5.0)	-			
ブライラー	個人	17			134.0	135.2	100.9%	11.0	11.4	103.6%			
	法人	18			807.0	827.3	102.5%	41.3	14.8	35.8%			

注1) 経営規模、売上高、農家所得及び経常利益は経営部門毎の1経営体あたりの平均値を記載

注2) 増減率はラウンドの数値で数値が含まない場合がある

※個人は農家所得(青色申告の専従者給与控除前利益)、法人は経常利益の値を記載。法人の経常利益は役員報酬等を差し引いた後の数値であるため、個人の農業所得とは別の指標となっている。役員報酬差引前経常利益の数値は右横の(参考)の値を参照。

分析結果の概要 [耕種] (平成30年農業経営動向分析)

平成30年の概要	
業種	
稲作	6月から9月にかけての低温や日照不足の影響などにより、生産量は減少。販売価格は前年に比べ上昇したことから売上高への影響は軽微であったが、労務費・人件費や燃料動力費などの費用が増加したこともあり、減益となった。 (参考) 10aあたり収穫量：平成29年 534kg/10a → 平成30年 529kg/10a (平成30年産 作物統計/農林水産省) 販売価格：平成29年 15,595円/60kg → 平成30年 15,686円/60kg (米穀の取引に関する報告/農林水産省)
北海道畑作	6月から8月の長雨の影響による収穫量の減少などにより減収となった。一方で費用は前年と同水準であったため、大幅な減益となった。 (参考) 10aあたり収穫量(小麦)：平成29年 500kg/10a → 平成30年 388kg/10a (平成30年産 作物統計/農林水産省) 10aあたり収穫量(大豆)：平成29年 245kg/10a → 平成30年 205kg/10a (平成30年産 作物統計/農林水産省)
果樹	台風や豪雨災害の影響もあり収穫量は減少したが、販売単価が高値で推移したことなどから、個人経営では増収増益となった。法人経営でも個人経営同様の理由から増収となったが、外加工費の増加などから減益となった。 (参考) 東京都中央卸売市場取扱量(みかん)：平成29年 99,023t → 平成30年 93,298t(東京都中央卸売市場統計情報) 平均価格(みかん)：平成29年 309円/kg → 平成30年 321円/kg(東京都中央卸売市場統計情報)
露地野菜	[個人経営](北海道)天候不順の影響による不作のため減収減益。 (都府県)台風の影響などにより決算が悪化していた前年に比べると、生産量や販売価格は改善し増収となったが、 労務費・人件費、燃料動力費などの費用が増加し、減益となった。
施設野菜	[法人経営] 売上高は前年と同水準となったが、材料費や燃料動力費等の増加により減益となった。 ・経営体あたりの規模(施設面積)の拡大※により増収となったが、労務費や燃料動力費などの費用が増加し減益となった。 ※ 本調査における調査先1経営体あたりの規模(施設面積) 個人：平成29年 5,400㎡ → 平成30年 5,600㎡ 法人：平成29年 17,400㎡ → 平成30年 17,500㎡
施設花き	・施設トマト(個人経営)について：生産規模の拡大などから若干の増収となったが、栽培施設面積あたりの売上高は減少。 費用面では、施設野菜経営全体と比べて労務費や燃料動力費の増加率が高く、赤字額が大きくなった。 (参考) 本調査における調査先1経営体あたりの規模(施設面積)：平成29年 5,800㎡ → 平成30年 6,000㎡
茶	売上高は前年と同水準であったが、個人経営では燃料動力費、法人経営では労務費などの費用が増加し、赤字計上となった。 リーフ茶需要の減退を背景に販売単価が下落したことなどから、個人経営では減収減益となった。法人経営においては労務費や燃料動力費などの費用増加により減益となった。 (参考) 販売価格：平成29年 2,255円/kg → 平成30年 1,910円/kg (全国茶生産団体連合会調べ)
きのこ	[個人経営] 生産量は増加したが一部品目の販売価格下落により減収減益となった。 [法人経営] 売上高は前年と同水準であったが、労務費・人件費等の増加により減益となった。

分析結果の概要 [畜産] (平成30年農業経営動向分析)

業種		概要
酪農	北海道	<p>[個人経営] 総合乳価の値上げにより増収。北海道では増益となったが、都府県では飼料費などの増加により減益となった。</p> <p>[法人経営] 総合乳価の値上げにより増収となったが、労務費や減価償却費の増加により減益となった。</p> <p>(参考) 総合乳価：平成29年 102.9円/kg → 平成30年 103.4円/kg (農業物価統計/農林水産省)</p> <p>飼料価格：平成29年 67,967円/t → 平成30年 70,655円/t (農業物価指数/農林水産省)</p>
	都府県	
肉用牛肥育		<p>期中の牛肉販売価格が高値で推移したことなどから増収となった。期中に出荷された牛のもと牛(仕入)価格が高騰していたことから、個人経営は減益となった。法人経営では、販売費・一般管理費の抑制や肉用牛肥育経営安定特別対策事業(牛マルキン)の積立金返還※の収益計上により増益となった。ただし、もと牛(仕入)価格の高騰などにより棚卸資産の増加が続いており、資金繰りはより厳しくなっている可能性がある。</p> <p>※ 肉用牛肥育経営の収益性が悪化した場合に、生産者の拠出と機構の補助により造成した基金から粗収益と生産費との差額の一定割合を補てんする事業。事業期間終了時に基金に残高がある場合、生産者に積立金の返還が実施される。</p> <p>(参考) 枝肉価格(東京、和牛去勢A4)：平成29年 2,447円/kg → 平成30年 2,494円/kg (食肉流通統計/農林水産省)</p>
養豚		<p>豚肉販売価格が前年を下回る価格で推移したため、個人・法人とも減収減益となった。</p> <p>(参考) 豚肉推定出回り量：平成29年 1,812.607t → 平成30年 1,832.893t (豚肉需給表/農畜産業振興機構資料より)</p> <p>豚肉価格(東京、上)：平成29年 561円/kg → 平成30年 518円/kg (食肉流通統計/農林水産省)</p>
採卵鶏		<p>近年の国内生産量の増加により需給が緩み、販売単価が前年から大幅に下落したため、減収減益となった。</p> <p>(参考) 国内生産量：平成29年 2,614千t → 平成30年 2,628千t (特産流通統計/農林水産省)</p> <p>鶏卵価格(東京、卸売価格)：平成29年 202円/kg → 平成30年 171円/kg (たまご相場/JA全農たまご)</p>
ブロイラー		<p>[個人経営] 売上高・利益ともに前年と同水準となった。</p> <p>[法人経営] 売上高は前年と同水準となったが、材料費や労務費の増加により減益となった。</p>

畜産

3 分析結果

平成 30 年農業経営動向分析 分析結果

【 第 1 位部門：稲作 】

1 業界動向

- ・ H30年産の水稻の作柄は、全国平均の単収が529kg/10a（作況指数98）となり、前年産の単収（534 kg）を下回った。地域別にみると、北海道は6月中旬から7月中旬の低温・日商不足の影響により全もみ数が少なくなり、その他の地域では、田植期以降おおむね天候に恵まれたことにより、全もみ数は一部を除き平年以上に確保されたものの、9月中旬以降の日照不足の影響により登熟が抑制された。以上の結果、全国の10 a 当たり収量は529kgと前年産に比べ5kg 減少。
- ・ H30年産の1等比率は、ほぼ前年並みの80.5%（前年同期82.3%）と過去5年で最低水準。
- ・ H30年産米は主食用米から飼料用米等への転換が進み、業務用米の需要が高まったことから需給が引き締まって推移し、相対取引価格は年間で15,686円/60kgとH20年以降では過去2番目に高い水準となった。

2 決算分析

＜単位：百万円＞

決算年	個人						法人		
	北海道			都府県			全国		
	H29	H30	(前年比)	H29	H30	(前年比)	H29	H30	(前年比)
水稻作付面積 (ha)	15.2	15.8	3.9%	15.0	15.6	4.0%	31.2	32.1	2.9%
売上高	32.2	32.2	0.0%	29.0	28.8	-0.7%	63.1	60.6	-4.0%
営業費用（売上原価＋販売管理費）	23.1	24.3	5.2%	21.0	22.1	5.2%	62.5	63.4	1.4%
材料費	8.2	8.9	8.5%	6.8	7.1	4.4%	10.6	10.6	0.0%
労務費・人件費	0.8	0.9	12.5%	1.3	1.4	7.7%	16.8	17.4	3.6%
燃料動力費	1.4	1.6	14.3%	1.4	1.5	7.1%	0.6	0.6	0.0%
賃借料・リース料	2.1	2.1	0.0%	2.3	2.4	4.3%	7.2	7.0	-2.8%
減価償却費	4.2	4.3	2.4%	4.1	4.4	7.3%	6.1	6.1	0.0%
その他費用	6.2	6.2	0.0%	4.8	5.0	4.2%	21.1	21.5	1.9%
営業利益	9.0	7.9	-12.2%	8.0	6.7	-16.3%	0.6	-2.8	-
営業外損益	0.3	-0.3		-0.1	-0.1		8.3	7.9	
利益（※）	9.4	7.5	-20.2%	7.9	6.6	-16.5%	9.0	5.0	-44.4%
（参考）役員報酬							5.8	5.9	

※ 利益＝〔個人〕農家所得（専従者給与控除前）、〔法人〕経常利益

- ・ 個人について、米価は上昇したものの収量は低下したため、売上高は横ばいから減少。費用については労務費・人件費や燃料動力費を中心に嵩んだことから利益は大きく減少した。
- ・ 法人についても個人と同様の理由から、売上高・利益ともに減少した。

平成 30 年農業経営動向分析 分析結果

【 第 1 位部門：北海道畑作 】

1 業界動向

- ・ H30 年産の生産量について、6 月から 8 月にかけての低温・多雨・日照不足により、小麦・大豆・小豆・馬鈴薯・てん菜のいずれの作物も前年を下回った。単収についても同様に 6 月から 8 月にかけての低温・多雨・日照不足による影響が見られ、小麦は前年比 78%、大豆は前年比 84%、小豆は前年比 74%と減少。
- ・ H30 年産の国産小麦の入札価格は高級国産小麦の引き合いが強く、前年比 108.1%。大豆（H29 年産）は潤沢な在庫を抱えた状態が続き、入札取引価格は前年比 90.9%と下落。

2 決算分析

＜単位：百万円＞

決算年	個人			法人		
	北海道			北海道		
	H29	H30	(前年比)	H29	H30	(前年比)
経営耕地面積 (ha)	41.7	42.1	1.0%	59.0	59.3	0.5%
売上高	60.1	55.2	-8.2%	76.4	69.8	-8.6%
営業費用（売上原価＋販売管理費）	39.6	40.3	1.8%	75.6	75.3	-0.4%
材料費	18.7	19.4	3.7%	20.7	21.1	1.9%
労務費・人件費	1.3	1.3	0.0%	17.0	17.7	4.1%
燃料動力費	1.7	2.0	17.6%	1.0	1.2	20.0%
賃借料・リース料	3.2	3.2	0.0%	6.3	6.4	1.6%
減価償却費	6.1	6.2	1.6%	10.1	9.0	-10.9%
その他費用	8.4	8.0	-4.8%	20.2	19.7	-2.5%
営業利益	20.5	14.9	-27.3%	0.8	-5.5	-
営業外損益	-0.3	-0.3		8.7	9.0	
利益（※）	20.1	14.6	-27.4%	9.5	3.4	-64.2%
（参考）役員報酬				7.8	8.3	

※ 利益＝〔個人〕農家所得（専従者給与控除前）、〔法人〕経常利益

- ・ 悪天候の影響により収量が減少したことから売上高が減少。費用は前年並みであったため利益は前年に比べて大きく減少した。

平成 30 年農業経営動向分析 分析結果

【 第 1 位部門：果樹 】

1 業界動向

- ・ H30 年産のみかんは、春先の高温等で生育が前進し出荷が早まった。本年度の果実は糖度が高く食味良好であること、また、豪雨や台風等の影響で出荷量が平年より 1 割程度少なくなったことから、2 月上旬までは平年を 1～2 割、2 月中旬以降は 3～7 割上回る水準で推移。
- ・ H30 年産のりんごは、台風の影響もあり 8 月の出荷量は平年より 1 割程度少なく、大玉傾向と相まって価格は平年比より 2 割高となった。その後も高値傾向で堅調に推移したものの、10 月下旬以降は平年並みで推移。

2 決算分析

＜単位：百万円＞

決算年	個人									法人		
	全国						かんきつ類			りんご		
	H29	H30	(前年比)	H29	H30	(前年比)	H29	H30	(前年比)	H29	H30	(前年比)
第 1 位品目作付面積 (ha)	2.2	2.2	0.0%	2.4	2.5	4.2%	2.4	2.4	0.0%	7.5	7.5	0.3%
売上高	17.6	18.1	2.8%	15.1	15.4	2.0%	17.3	17.8	2.9%	107.0	111.4	4.1%
営業費用 (売上原価+販売管理費)	12.6	12.8	1.6%	10.6	10.8	1.9%	13.8	13.9	0.7%	108.3	113.1	4.4%
材料費	3.7	3.8	2.7%	3.5	3.6	2.9%	3.7	3.9	5.4%	16.8	16.8	0.0%
労務費・人件費	2.3	2.5	8.7%	1.7	1.9	11.8%	2.8	2.9	3.6%	35.4	35.2	-0.6%
燃料動力費	0.6	0.7	16.7%	0.5	0.6	20.0%	0.6	0.7	16.7%	0.4	0.6	50.0%
賃借料・リース料	0.2	0.2	0.0%	0.1	0.1	0.0%	0.2	0.2	0.0%	2.4	2.4	0.0%
減価償却費	1.6	1.8	12.5%	1.4	1.5	7.1%	1.7	2.0	17.6%	5.7	6.0	5.3%
その他費用	3.9	3.6	-7.7%	3.2	3.0	-6.3%	4.5	3.9	-13.3%	47.3	51.9	9.7%
営業利益	5.0	5.3	6.0%	4.4	4.5	2.3%	3.4	3.9	14.7%	-1.3	-1.6	-
営業外損益	0.0	0.0		0.1	-0.1		0.2	0.2		3.1	3.4	
利益 (※)	5.0	5.3	6.0%	4.5	4.5	0.0%	3.7	4.1	10.8%	1.8	1.7	-5.6%
(参考) 役員報酬										6.3	5.7	

※ 利益＝〔個人〕農家所得（専従者給与控除前）、〔法人〕経常利益

- ・ 個人について、販売価格上昇等を受け増収、増益。
- ・ 法人について、販売価格上昇等を受け売上高は上昇したが、利益は若干減益。

平成 30 年農業経営動向分析 分析結果

【 第 1 位部門：露地野菜 】

1 業界動向

- ・ H30 年の指定野菜（14 品目）について、前年からの天候不順及び各地の地震、大型台風の影響により数量不足、物流遅延から卸売数量は低迷した。秋口から好天に恵まれ豊作基調により落ち着きを取り戻し、通年で卸売数量は平年比 100%。卸売価格は年初から高値で推移したが、高値疲れと下半期の豊作により通年で平年比 104%となった。
- ・ たまねぎは、夏期の兵庫・佐賀産が豊作のため安値基調であったが、秋口以降は北海道産の不作により引き合い強まり通年で卸売価格は平年比 99.3%となった。

2 決算分析

＜単位：百万円＞

決算年	個人									法人		
	北海道			たまねぎ			都府県			全国		
	H29	H30	(前年比)	H29	H30	(前年比)	H29	H30	(前年比)	H29	H30	(前年比)
第 1 位品目作付面積 (ha)	8.4	8.6	2.4%	9.4	9.7	3.2%	3.9	4.0	2.6%	14.4	14.9	3.5%
売上高	46.6	44.4	-4.7%	51.6	47.1	-8.7%	31.3	32.7	4.5%	108.1	107.8	-0.3%
営業費用 (売上原価+販売管理費)	32.4	30.6	-5.6%	34.6	32.0	-7.5%	22.6	24.3	7.5%	109.4	112.0	2.4%
材料費	15.3	15.3	0.0%	16.8	16.5	-1.8%	8.7	9.4	8.0%	19.5	20.7	6.2%
労務費・人件費	1.7	1.7	0.0%	1.5	1.3	-13.3%	3.1	3.5	12.9%	38.5	38.0	-1.3%
燃料動力費	1.4	1.5	7.1%	1.4	1.6	14.3%	0.9	1.0	11.1%	1.2	1.3	8.3%
賃借料・リース料	1.8	1.7	-5.6%	2.1	2.0	-4.8%	0.6	0.6	0.0%	5.3	5.6	5.7%
減価償却費	4.2	4.7	11.9%	4.5	4.9	8.9%	2.5	2.7	8.0%	7.8	8.7	11.5%
その他費用	7.8	5.4	-30.8%	8.0	5.4	-32.5%	6.5	6.8	4.6%	37.0	37.5	1.4%
営業利益	14.1	13.7	-2.8%	16.9	15.0	-11.2%	8.7	8.3	-4.6%	-1.2	-4.2	-
営業外損益	-0.2	-0.2		-0.3	-0.3		0.0	0.0		5.2	5.4	
利益 (※)	13.9	13.4	-3.6%	16.5	14.7	-10.9%	8.6	8.3	-3.5%	3.9	1.1	-71.8%
(参考) 役員報酬										8.2	8.1	

※ 利益＝〔個人〕農家所得（専従者給与控除前）、〔法人〕経常利益

- ・ 個人について、北海道は天候不順の影響による不作のため減収減益。都府県は台風の影響により売上・利益が減少していた前年に比べ、生産量や販売価格が回復したため増収するも、労務費・人件費、燃料動力費等の増加により減益。
- ・ 法人について、売上前年並も、材料費や燃料動力費等の増加により減益。

平成 30 年農業経営動向分析 分析結果

【 第 1 位部門：施設野菜 】

1 業界動向

- ・ H30 年の指定野菜（14 品目）について、前年からの天候不順及び各地の地震、大型台風の影響により数量不足、物流遅延から卸売数量は低迷した。秋口から好天に恵まれ豊作基調により落ち着きを取り戻し、通年で卸売数量は平年比 100%。卸売価格は年初から高値で推移したが、高値疲れと下半期の豊作により通年で平年比 104%となった。
- ・ トマトは、一年を通じて天候不順の影響を受け、着色遅れ等により卸売数量は平年比 98%。引き合いの強い時期に数量が揃わない等で高値の月があり、卸売価格は平年比 103.5%となった。
- ・ いちごの価格は平年からやや上昇し、平年比 110.3%。

2 決算分析

＜単位：百万円＞

決算年	個人									法人		
	全国			トマト			いちご			全国		
	H29	H30	(前年比)	H29	H30	(前年比)	H29	H30	(前年比)	H29	H30	(前年比)
第 1 位品目栽培面積 (千㎡)	5.3	5.5	3.8%	5.6	5.9	5.4%	3.4	3.6	5.9%	17.4	17.5	0.6%
売上高	32.0	33.4	4.4%	33.5	34.0	1.5%	24.4	26.4	8.2%	132.3	136.6	3.3%
営業費用 (売上原価+販売管理費)	24.3	26.2	7.8%	26.0	27.9	7.3%	17.8	19.5	9.6%	137.9	143.7	4.2%
材料費	6.8	7.2	5.9%	7.7	8.0	3.9%	5.5	5.8	5.5%	13.9	13.8	-0.7%
労務費・人件費	4.3	4.7	9.3%	4.4	4.9	11.4%	2.5	3.0	20.0%	45.1	47.3	4.9%
燃料動力費	2.9	3.3	13.8%	3.9	4.3	10.3%	1.7	2.0	17.6%	4.6	5.6	21.7%
賃借料・リース料	0.5	0.5	0.0%	0.5	0.5	0.0%	0.4	0.4	0.0%	5.5	4.7	-14.5%
減価償却費	3.1	3.4	9.7%	3.2	3.5	9.4%	2.5	2.7	8.0%	13.4	13.7	2.2%
その他費用	6.4	6.9	7.8%	6.1	6.5	6.6%	4.9	5.3	8.2%	55.2	58.5	6.0%
営業利益	7.7	7.2	-6.5%	7.5	6.0	-20.0%	6.5	6.9	6.2%	-5.5	-7.1	-
営業外損益	0.0	0.0		0.0	0.0		0.0	0.0		2.6	3.4	
利益 (※)	7.6	7.1	-6.6%	7.4	6.0	-18.9%	6.5	6.8	4.6%	-2.9	-3.6	-
(参考) 役員報酬										9.0	9.6	

※ 利益＝〔個人〕農家所得（専従者給与控除前）、〔法人〕経常利益

- ・ 個人について、規模拡大に伴って売上高が増加するも、労務・人件費や燃料動力費等の費用増加等により減益。
- ・ 法人について、規模拡大に伴って売上高が増加するも、労務・人件費や燃料動力費等の費用増加等により赤字幅拡大。

平成 30 年農業経営動向分析 分析結果

【 第 1 位部門：施設花き 】

1 業界動向

- ・ きくは葬儀等既存マーケットの縮小等により、市場取扱量減少（前年比 93%）。平均価格は前年比で 105%とやや上昇。輸入量は需要減少を受けて、前年比 98%。
- ・ 国産ばらも婚礼需要の減少等により、30 年の市場取扱量は対前年比 94%と減少傾向。平均価格は前年比 100%。

2 決算分析

＜単位：百万円＞

決算年	個人									法人		
	全国									全国		
				きく			ばら					
	H29	H30	(前年比)	H29	H30	(前年比)	H29	H30	(前年比)	H29	H30	(前年比)
第1位品目栽培面積(千㎡)	6.3	6.5	3.2%	7.4	7.8	5.4%	5.0	5.0	0.0%	9.4	9.9	5.3%
売上高	42.0	42.5	1.2%	42.8	43.6	1.9%	41.2	40.1	-2.7%	97.9	97.7	-0.2%
営業費用(売上原価+販売管理費)	34.8	35.5	2.0%	35.6	36.0	1.1%	36.3	36.5	0.6%	100.1	103.3	3.2%
材料費	11.4	11.7	2.6%	9.7	9.8	1.0%	8.7	8.3	-4.6%	20.7	19.5	-5.8%
労務費・人件費	5.2	5.2	0.0%	5.8	5.5	-5.2%	4.2	4.4	4.8%	30.9	32.7	5.8%
燃料動力費	4.9	5.3	8.2%	5.1	5.6	9.8%	8.6	9.2	7.0%	3.6	3.4	-5.6%
賃借料・リース料	0.5	0.5	0.0%	0.7	0.5	-28.6%	0.9	0.8	-11.1%	2.7	2.7	0.0%
減価償却費	4.0	4.1	2.5%	5.1	5.4	5.9%	4.9	4.8	-2.0%	6.0	6.5	8.3%
その他費用	8.5	8.4	-1.2%	9.0	8.8	-2.2%	8.7	8.8	1.1%	36.1	38.4	6.4%
営業利益	7.1	6.9	-2.8%	7.2	7.6	5.6%	4.9	3.6	-26.5%	-2.1	-5.5	-
営業外損益	-0.2	-0.2		-0.1	-0.2		0.0	0.0		2.5	2.5	
利益(※)	6.9	6.7	-2.9%	7.0	7.4	5.7%	4.9	3.7	-24.5%	0.4	-3.0	-
(参考) 役員報酬										6.7	7.0	

※ 利益＝〔個人〕農家所得（専従者給与控除前）、〔法人〕経常利益

- ・ 個人について、売上前年並とするも、燃料動力費等の費用増加により減益。
- ・ 法人について、売上前年並とするも、労務費・人件費の上昇等により赤字転落。

平成 30 年農業経営動向分析 分析結果

【 第 1 位部門：茶 】

1 業界動向

- ・ H30 年産の全国の一番茶（荒茶）の生産量は、前年比 109%と増加。茶農家の栽培面積は拡大が進んでおり、特に鹿児島県では顕著。
- ・ H30 年産の一番茶（静岡茶市場）の平均単価は、前年比 86%と大幅に減少。
- ・ H30 年の世帯当たりの年間支出金額は約 1 万円で横ばい推移。
- ・ H30 年の緑茶の輸出額は、前年比 107%と増加。米国向け・EU 向けの輸出額は最近 5 年間でいずれも 2 倍以上に増加。

2 決算分析

＜単位：百万円＞

決算年	個人									法人		
	全国			東海			九州			全国		
	H29	H30	(前年比)	H29	H30	(前年比)	H29	H30	(前年比)	H29	H30	(前年比)
茶園面積 (ha)	5.9	6.0	1.7%	4.9	4.9	0.0%	6.4	6.5	1.6%	23.5	23.4	-0.4%
売上高	30.8	29.1	-5.5%	24.4	23.4	-4.1%	30.6	29.5	-3.6%	142.8	151.0	5.7%
営業費用 (売上原価+販売管理費)	22.8	22.9	0.4%	17.1	17.1	0.0%	22.6	22.8	0.9%	133.7	147.0	9.9%
材料費	8.3	8.0	-3.6%	8.0	7.3	-8.8%	8.1	7.8	-3.7%	31.3	30.7	-1.9%
労務費・人件費	1.8	1.9	5.6%	0.9	1.0	11.1%	1.9	2.0	5.3%	31.5	33.7	7.0%
燃料動力費	3.0	3.5	16.7%	1.7	1.9	11.8%	3.3	3.8	15.2%	6.2	8.1	30.6%
賃借料・リース料	0.7	0.7	0.0%	0.6	0.6	0.0%	0.8	0.7	-12.5%	4.0	4.1	2.5%
減価償却費	3.6	3.5	-2.8%	2.3	2.1	-8.7%	3.4	3.4	0.0%	13.7	17.2	25.5%
その他費用	5.0	5.1	2.0%	3.3	3.9	18.2%	4.9	4.9	0.0%	46.8	53.1	13.4%
営業利益	8.0	6.2	-22.5%	7.3	6.2	-15.1%	8.0	6.6	-17.5%	9.1	3.9	-57.1%
営業外損益	-0.1	-0.2		-0.1	-0.1		-0.3	-0.2		1.7	1.1	
利益 (※)	7.8	5.9	-24.4%	7.2	6.1	-15.3%	7.7	6.3	-18.2%	10.9	5.1	-53.2%
(参考) 役員報酬										9.2	10.1	

※ 利益＝〔個人〕農家所得（専従者給与控除前）、〔法人〕経常利益

- ・ 個人・法人ともに販売単価の低下に伴い減益。

平成 30 年農業経営動向分析 分析結果

【 第 1 位部門：きのこ 】

1 業界動向

- きのこ類の生産量は、「乾しいたけ」は 3.6%増加、「生しいたけ」は 1.1%増加、「きくらげ」が 35.0%増加し、前年天候不良により不作だった「まつたけ」は平年並みに回復した。その結果全体の生産量は 2.0%増加した。なお、「生しいたけ」の生産量は 70,382 トンとなった。
- きのこ類の生産額は、「乾しいたけ」は 9.8%減少、「生しいたけ」は 6.6%減少し、「きくらげ」が 35.0%増加し、「まつたけ」は 84.7%増加した。その結果全体として生産金額は 4.2%増加。なお、「生しいたけ」の生産金額は 681 億円となった。(単価 967.5 円/kg)。

2 決算分析

＜単位：百万円＞

決算年	個人						法人		
	全国			生しいたけ			全国		
	H29	H30	(前年比)	H29	H30	(前年比)	H29	H30	(前年比)
第 1 位品目収穫量 (t)	19.2	19.5	1.6%	15.1	15.5	2.6%	568.1	545.7	-3.9%
売上高	34.9	33.2	-4.9%	32.2	29.5	-8.4%	348.7	347.5	-0.3%
営業費用 (売上原価+販売管理費)	29.6	31.4	6.1%	26.6	28.1	5.6%	347.1	359.6	3.6%
材料費	7.9	8.0	1.3%	7.0	7.0	0.0%	84.5	87.1	3.1%
労務費・人件費	4.8	5.2	8.3%	3.8	4.2	10.5%	104.2	116.7	12.0%
燃料動力費	3.6	3.8	5.6%	3.0	3.1	3.3%	4.9	5.5	12.2%
賃借料・リース料	0.5	0.5	0.0%	0.6	0.6	0.0%	6.4	5.7	-10.9%
減価償却費	4.8	4.7	-2.1%	4.9	4.9	0.0%	24.4	22.7	-7.0%
その他費用	7.7	8.9	15.6%	7.0	8.2	17.1%	122.4	121.6	-0.7%
営業利益	5.3	1.8	-66.0%	5.5	1.3	-76.4%	1.6	-12.0	-
営業外損益	-0.2	-0.1		-0.2	-0.1		3.4	5.5	
利益 (※)	5.0	1.6	-68.0%	5.2	1.2	-76.9%	5.0	-6.5	-
(参考) 役員報酬							10.9	12.1	

※ 利益＝〔個人〕農家所得（専従者給与控除前）、〔法人〕経常利益

- 個人について、生産量は全体的に増加したものの、一部品目の販売価格下落により減収減益。
- 法人について、売上前年並とするも、労務費・人件費等の増加により減益。

平成 30 年農業経営動向分析 分析結果

【 第 1 位部門：酪農 】

1 業界動向

- ・ H30 年度の生乳生産量について、都府県は、前年度比 1.6%減。離農などにより 6 年連続で減少が続く。北海道は乳牛頭数や 1 頭当たり乳量が増えたことから前年度比 1.2%増。
- ・ H30 年度の乳価は、チーズ向けは 4～5 円引き上げ、飲用乳や生クリーム向けの乳価は据え置きとなった。総合乳価は 103.1 円/kg（前年度比 100%）。
- ・ H30 年度の初妊牛価格は、メガ・ギガファームの旺盛な導入需要により、前年度比 104%と前年度に引き続き上昇。
- ・ H30 年度の初生牛価格は、農家が性別別精液の利用を進め、後継牛確保を優先したため、雄の出生頭数は 10 年度以降減少しており、乳用種で対前年度比 109%と前年度に引き続き上昇。交雑種は枝肉価格の上昇を受け前年度比 107%と上昇。

2 決算分析

＜単位：百万円＞

決算年	個人						法人					
	北海道			都府県			北海道			都府県		
	H29	H30	(前年比)	H29	H30	(前年比)	H29	H30	(前年比)	H29	H30	(前年比)
成牛頭数（頭）	79.1	83.0	4.9%	66.1	67.6	2.3%	214.7	224.6	4.6%	180.4	184.1	2.1%
売上高	94.2	98.7	4.8%	82.0	83.6	2.0%	241.5	257.9	6.8%	232.8	236.6	1.6%
営業費用（売上原価＋販売管理費）	75.5	79.3	5.0%	70.2	73.5	4.7%	232.3	252.0	8.5%	224.5	236.1	5.2%
材料費	44.4	45.5	2.5%	44.0	45.6	3.6%	90.1	99.5	10.4%	99.5	103.4	3.9%
労務費・人件費	1.9	2.0	5.3%	2.4	2.5	4.2%	40.2	43.6	8.5%	33.8	36.0	6.5%
燃料動力費	3.7	4.3	16.2%	3.0	3.4	13.3%	4.9	5.0	2.0%	2.4	2.4	0.0%
賃借料・リース料	3.5	3.1	-11.4%	1.5	1.7	13.3%	6.2	7.9	27.4%	3.8	3.8	0.0%
減価償却費	11.8	13.4	13.6%	10.9	11.5	5.5%	40.9	44.2	8.1%	31.7	35.2	11.0%
その他費用	9.9	10.7	8.1%	8.1	8.6	6.2%	49.7	51.5	3.6%	53.0	55.2	4.2%
営業利益	18.6	19.4	4.3%	11.7	10.0	-14.5%	9.2	5.9	-35.9%	8.2	0.5	-93.9%
営業外損益	-0.5	-0.4		-0.2	0.0		10.0	11.2		5.4	6.2	
利益（※）	18.1	18.9	4.4%	11.5	10.0	-13.0%	19.3	17.1	-11.4%	13.7	6.7	-51.1%
（参考）役員報酬							15.2	15.8		10.3	10.7	

※ 利益＝〔個人〕農家所得（専従者給与控除前）、〔法人〕経常利益

- ・ 個人について、総合乳価の上げにより北海道・都府県ともに増収。都府県について飼料費や労務費等の増加により、減益。
- ・ 法人について、個人同様、総合乳価の上げにより北海道・都府県ともに増収。労務費や減価償却費の増加により減益。

※売上高材料費率（飼料費を含む）の推移

個人・北海道：H29年 47.1% → H30年 46.1%

都府県：H29年 53.7% → H30年 54.5%

法人・北海道：H29年 37.3% → H30年 38.6%

都府県：H29年 42.7% → H30年 43.7%

平成 30 年農業経営動向分析 分析結果

【 第 1 位部門：肉用牛肥育 】

1 業界動向

- ・ H30 年度のと畜頭数は、ホル雄については、酪農家が後継牛確保を優先していることなどから引き続き減少（前年度比 94.2%）した。肉用種は、飼養頭数の回復や枝肉価格が高値で推移したことから、前年度を上回った（前年度比 103.0%）。交雑種については、枝肉価格が高値推移していることなどから前年度比 102.1%と増加した。
- ・ H30 年度の牛枝肉卸売価格は、高値疲れ（黒毛）やと畜頭数が前年を上回って推移していること（主に交雑種）等により下落傾向。
- ・ 肉用牛肥育経営安定特別対策事業（牛マルキン）（全国算定）は、肉専用種で H30 年 5 月～9 月に発動した。もと畜費の高騰からくるコスト増により、経営の厳しさは続いている。
- ・ 素牛価格は、肉用種で微減（前年度比 99%）となったものの、交雑種は枝肉価格の高値推移から前年度比 108%と上昇した。ホル雄は、酪農家が後継牛確保を優先していることから前年度比 104%と引き続き上昇した。

2 決算分析

＜単位：百万円＞

決算年	個人									法人		
	全国						全国			全国		
	肉用種			交雑種			交雑種			全国		
	H29	H30	(前年比)	H29	H30	(前年比)	H29	H30	(前年比)	H29	H30	(前年比)
飼養頭数（頭）	248.7	243.1	-2.3%	213.6	215.2	0.7%	342.6	331.6	-3.2%	1,340.1	1,341.3	0.1%
売上高	152.0	157.6	3.7%	146.8	151.9	3.5%	161.0	171.5	6.5%	810.8	847.6	4.5%
営業費用（売上原価＋販売管理費）	140.2	149.1	6.3%	135.4	144.6	6.8%	152.1	160.5	5.5%	795.7	832.3	4.6%
材料費	117.4	116.2	-1.0%	115.0	113.4	-1.4%	120.0	120.0	0.0%	563.9	605.3	7.3%
労務費・人件費	2.2	2.4	9.1%	2.1	2.3	9.5%	2.4	2.5	4.2%	53.5	53.3	-0.4%
燃料動力費	2.5	2.7	8.0%	2.2	2.4	9.1%	3.1	3.3	6.5%	6.8	7.7	13.2%
賃借料・リース料	0.8	0.7	-12.5%	0.7	0.7	0.0%	0.7	0.5	-28.6%	7.0	6.9	-1.4%
減価償却費	4.4	4.7	6.8%	4.3	4.5	4.9%	4.8	4.9	2.1%	25.9	26.9	3.9%
その他費用	12.6	22.2	76.2%	10.9	21.1	93.6%	20.9	29.0	38.8%	138.3	132.0	-4.6%
営業利益	11.7	8.4	-28.2%	11.3	7.2	-36.3%	8.9	11.0	23.6%	15.1	15.3	1.3%
営業外損益	-0.8	-0.8		-0.9	-0.9		-0.6	-0.4		2.1	8.1	
利益（※）	10.8	7.6	-29.6%	10.4	6.3	-39.4%	8.3	10.5	26.5%	17.3	23.4	35.3%
（参考）役員報酬										13.0	12.6	

※ 利益＝〔個人〕農家所得（専従者給与控除前）、〔法人〕経常利益

- ・ 個人・法人ともに平成 30 年中の牛肉販売価格が高値で推移したため、増収。個人・法人ともに期中に出荷された牛のもと牛価格が高かったことから原価率は上昇。この結果、個人は減益となったが、法人は、販売費・一般管理費の削減や牛マルキンの積立金返還に伴う営業外収益の増加から増益となった。ただし、棚卸資産の増加は続いており、資金繰りはより厳しくなっている。

※売上高材料費率（飼料費、素畜費を含む）の推移

個人：H29 年 77.2% → H30 年 73.7% 法人：H29 年 69.5% → H30 年 71.4%

平成 30 年農業経営動向分析 分析結果

【 第 1 位部門：養豚 】

1 業界動向

- ・ H30 年度のと畜頭数は、豚流行性下痢（PED）流行前までの水準までは戻っていないものの、回復傾向（100%）。
- ・ H30 年度の豚肉卸売価格は、国内生産が堅調だったことや輸入の増加により前年度を下回って推移（前年度比 92%（東京・上））。
- ・ H30 年度の輸入量は、冷凍品の減少により前年度比 99%と前年割れ。国産品と競合する生鮮・冷蔵品は前年度比 2%増え、過去最多を更新。自給率は 2 年連続で 50%を下回った。

2 決算分析

＜単位：百万円＞

決算年	個人			法人		
	全国			全国		
	H29	H30	(前年比)	H29	H30	(前年比)
繁殖雌豚頭数（頭）	159.7	160.5	0.5%	632.7	652.0	3.1%
売上高	131.0	123.4	-5.8%	590.7	559.3	-5.3%
営業費用（売上原価＋販売管理費）	110.1	110.4	0.3%	532.5	543.7	2.1%
材料費	74.1	75.6	2.0%	245.0	252.1	2.9%
労務費・人件費	5.7	5.4	-5.3%	76.4	78.2	2.4%
燃料動力費	5.4	5.6	3.7%	7.5	8.3	10.7%
賃借料・リース料	1.0	1.0	0.0%	6.5	5.3	-18.5%
減価償却費	7.2	7.2	0.0%	39.4	41.8	6.1%
その他費用	16.5	15.2	-7.9%	157.5	157.8	0.2%
営業利益	20.8	12.9	-38.0%	58.1	15.5	-73.3%
営業外損益	-0.3	-0.1		2.7	3.7	
利益（※）	20.5	12.8	-37.6%	60.9	19.3	-68.3%
（参考）役員報酬				16.6	18.2	

※ 利益＝〔個人〕農家所得（専従者給与控除前）、〔法人〕経常利益

- ・ 豚肉販売価格が前年を下回る価格で推移したため、個人・法人とも減収減益となった。

※売上高材料費率（飼料費を含む）の推移

個人：H29年 56.6% → H30年 61.3% 法人：H29年 41.5% → H30年 45.1%

平成 30 年農業経営動向分析 分析結果

【 第 1 位部門：採卵鶏 】

1 業界動向

- 採卵鶏の餌付け羽数は年々増加し、H28 年度に初めて 1 億羽を突破。H30 年度も前年度比 101% と引き続き増加した。鶏卵消費の半分を占める家計消費量は、H26 年から H30 年まで 5 年連続で前年を上回って推移するも、生産量の増加による需給の緩みから H30 年度の卵価は、前年度比 84% の 171 円/kg と大幅に下落。

2 決算分析

＜単位：百万円＞

決算年	個人			法人		
	全国			全国		
	H29	H30	(前年比)	H29	H30	(前年比)
成鶏羽数（千羽）	42.1	42.6	1.2%	298.6	298.3	-0.1%
売上高	153.6	131.9	-14.1%	1,121.7	1,058.5	-5.6%
営業費用（売上原価＋販売管理費）	137.3	127.5	-7.1%	1,075.1	1,069.6	-0.5%
材料費	104.2	97.4	-6.5%	621.2	616.5	-0.8%
労務費・人件費	7.1	5.9	-16.9%	133.6	132.6	-0.7%
燃料動力費	4.3	4.2	-2.3%	7.9	7.7	-2.5%
賃借料・リース料	2.5	0.4	-84.0%	8.2	8.2	0.0%
減価償却費	7.1	8.2	15.5%	65.9	58.0	-12.0%
その他費用	11.8	11.2	-5.1%	238.0	246.3	3.5%
営業利益	16.3	4.3	-73.6%	46.6	-11.0	-
営業外損益	-0.7	-0.2		17.7	6.0	
利益（※）	15.5	4.1	-73.5%	64.3	-5.0	-
（参考）役員報酬				14.6	15.0	

※ 利益＝〔個人〕農家所得（専従者給与控除前）、〔法人〕経常利益

- 個人・法人ともに販売単価が前年から大幅に下落したため、減収減益となった。

※売上高材料費率（飼料費を含む）の推移

個人：H29年 67.8% → H30年 73.8% 法人：H29年 55.4% → H30年 58.2%

平成 30 年農業経営動向分析 分析結果

【 第1位部門：ブロイラー 】

1 業界動向

- ・ H30 年度の国内生産量は 160 万トンを超え過去最高となった（前年度比 101%）。鶏肉卸売価格（もも肉+むね肉）は、加工用需要等によるむね肉価格の高騰により、892 円/2kg（前年度比 93%）と上昇。
- ・ H30 年度の輸入量（鶏肉調整品含む）は、106 万トンで前年度比 98%と減少。鶏肉調整品は前年度比 104%と増加したが、鶏肉が前年度比 92%と減少した。

2 決算分析

＜単位：百万円＞

決算年	個人			法人		
	全国			全国		
	H29	H30	(前年比)	H29	H30	(前年比)
飼養羽数（千羽）	55.8	57.1	2.3%	228.4	214.6	-6.0%
売上高	134.0	135.2	0.9%	807.0	827.3	2.5%
営業費用（売上原価+販売管理費）	122.8	123.8	0.8%	765.6	813.7	6.3%
材料費	94.5	97.0	2.6%	373.1	398.7	6.9%
労務費・人件費	1.6	1.6	0.0%	89.7	92.3	2.9%
燃料動力費	4.8	5.3	10.4%	18.9	5.4	-71.4%
賃借料・リース料	0.6	0.8	33.3%	6.8	13.6	100.0%
減価償却費	3.8	4.3	13.2%	27.8	31.7	14.0%
その他費用	17.2	14.5	-15.7%	249.0	271.8	9.2%
営業利益	11.2	11.4	1.8%	41.4	13.5	-67.4%
営業外損益	-0.2	-0.0		-0.1	1.2	
利益（※）	11.0	11.4	3.6%	41.3	14.8	-64.2%
（参考）役員報酬				10.9	10.8	

※ 利益＝〔個人〕農家所得（専従者給与控除前）、〔法人〕経常利益

- ・ 個人について、売上前年並（微増）も、材料費の増加により増益。
- ・ 法人について、売上前年並（微増）も、飼料費を中心とした材料費や、労務費の上昇により減益。

※売上高材料費率（飼料費を含む）の推移

個人：H29年 70.5% → H30年 71.7% 法人：H29年 46.2% → H30年 48.2%

4 集計結果

(1) 個人経営

3カ年経年比較

平成30年農業経営動向分析 集計結果（個人）

【第1位部門：稲作（北海道）】

○3カ年経年及び規模別比較（損益計算書）

決算年	H28				H29				H30												
	北海道				北海道				北海道												
	74	74	74	74	74	74	74	74	74	74	74	74	74	74	74	74	74	74			
属性	水稲作付面積別																				
サンプル数	74	74	74	74	74	74	74	74	74	74	74	74	74	74	74	74	74	74	74		
水稲作付面積 (a)	1501.3	1524.0	1589.9	1589.9	-	-	891.2	1,264.7	1,715.5	2,404.6	7ha未満	7-10ha	10-15ha	15-20ha	20ha以上						
売上高 (A)	30,939	32,269	32,256	32,256	-	-	25,098	29,928	32,832	40,238											
営業費用（売上原価+販売管理費）	22,251	23,186	24,337	24,337	-	-	19,477	22,670	25,214	29,996											
期首棚卸高	510	725	819	819	-	-	655	322	1,071	1,382											
材料費 (D)	7,984	8,225	8,997	8,997	-	-	6,583	8,563	8,673	11,593											
種田費	779	793	862	862	-	-	785	834	1,087	835											
肥料費	2,665	2,626	2,757	2,757	-	-	1,749	2,737	2,620	3,525											
農薬・衛生費	1,692	1,721	1,887	1,887	-	-	1,281	1,846	1,618	2,448											
諸材料費	1,004	1,207	1,123	1,123	-	-	963	1,093	891	1,521											
修繕費	1,325	1,397	1,638	1,638	-	-	1,020	1,397	1,830	2,287											
その他	519	482	731	731	-	-	786	656	627	977											
労務費・人件費	797	876	910	910	-	-	1,500	496	1,341	964											
燃料動力費	1,177	1,428	1,685	1,685	-	-	1,569	1,479	1,481	2,210											
賃借料・リース料	2,040	2,105	2,113	2,113	-	-	438	2,475	2,353	2,378											
減価償却費	3,807	4,284	4,373	4,373	-	-	2,898	3,560	4,677	6,133											
租税公課	1,359	1,342	1,510	1,510	-	-	1,127	1,363	1,591	1,913											
販売手数料	5	4	0	0	-	-	0	0	0	0											
その他費用	5,361	5,072	4,718	4,718	-	-	5,454	4,882	5,126	4,519											
他勘定振替高 (Δ)	-64	-56	-40	-40	-	-	0	0	-211	0											
当期仕入高	0	0	0	0	-	-	0	0	0	0											
期末棚卸高 (Δ)	-725	-819	-749	-749	-	-	-748	-470	-888	-1,087											
営業利益	8,688	9,083	7,919	7,919	-	-	5,621	7,259	7,618	10,242											
営業外収益	483	732	0	0	-	-	0	0	0	0											
営業外費用	402	401	374	374	-	-	380	347	258	519											
支払利息・割引料	364	336	374	374	-	-	380	347	258	519											
豊寡所得（専従者給与控除前）(B)	8,769	9,414	7,545	7,545	-	-	5,241	6,911	7,360	9,723											
減価償却前 (C)	12,576	13,698	11,918	11,918	-	-	8,139	10,472	12,037	15,857											
利益率 (B) / (A)	28.3%	29.2%	23.4%	23.4%	-	-	20.9%	23.1%	22.4%	24.2%											
減価償却前 (C) / (A)	40.6%	42.4%	36.9%	36.9%	-	-	32.4%	35.0%	36.7%	39.4%											
売上高材料費率 (D) / (A)	25.8%	25.5%	27.9%	27.9%	-	-	26.2%	28.6%	26.4%	28.8%											
売上高借入金残高比率 (E) / (A)	79.8%	80.0%	89.5%	89.5%	-	-	93.9%	94.7%	64.6%	95.5%											
専従者給与	3,078	3,039	3,244	3,244	-	-	2,483	3,248	3,284	3,898											
借入金残高 (E)	24,703	25,807	28,875	28,875	-	-	23,572	28,343	21,204	38,422											

<単位：千円>

○散布図（H30年の経営規模と農家所得）

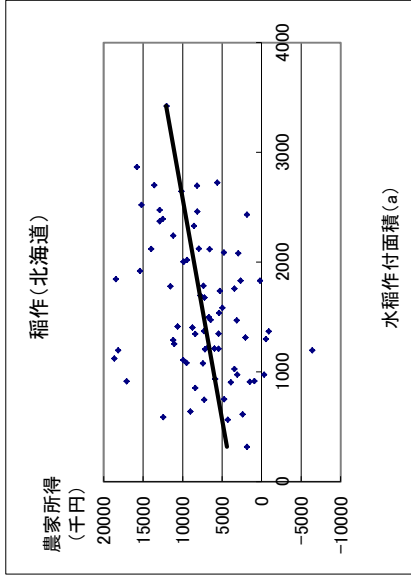

○単収・単価（H30年）

北海道	単収	単価
	kg/10a	円/kg
	498.7	230.3

平成30年農業経営動向分析 集計結果（個人）

【第1位部門：稲作（都府県）】

○3カ年経年比較（損益計算書）その①

決算年	H28										H29						
	都府県					地域ブロック					都府県				地域ブロック		
	東北	北陸	関東・東山	東海	近畿	中国・四国	九州	東北	北陸	関東・東山	東北	北陸	関東・東山	東北	北陸		
サンプル数	1,027							506	154	167	18	71	55	56	506	154	167
水稲作付面積 (a)	1,435.4	1,483.2	1,438.9	1,539.3	1,985.0	1,345.0	962.4	1,530.3	1,498.5	1,699.6							
売上高 (A)	28,043	26,761	29,033	30,594	53,518	29,718	21,408	27,573	29,095	29,184	27,573	29,184	27,573	29,184	27,573	29,184	33,346
営業費用（売上原価＋販売管理費）	19,835	18,093	21,130	22,457	38,662	21,887	15,956	19,344	21,005	18,838	18,838	21,995	18,838	21,995	18,838	21,995	24,880
期首棚卸高	985	890	883	1,033	3,015	1,575	491	1,067	1,061	900	900	881	900	881	900	881	1,283
材料費 (D)	6,569	5,897	7,155	7,152	13,652	7,376	6,013	6,546	6,890	6,144	6,144	7,404	6,144	7,404	6,144	7,404	7,884
種苗費	582	478	705	649	1,078	676	580	710	609	500	500	752	609	752	500	752	681
肥料費	1,848	1,634	2,023	2,085	3,767	2,051	1,472	2,082	1,862	1,645	1,645	2,039	1,862	2,039	1,645	2,121	2,121
農薬・衛生費	1,450	1,472	1,494	1,393	2,867	1,249	1,211	1,338	1,520	1,544	1,544	1,571	1,520	1,544	1,544	1,571	1,535
諸材料費	688	659	699	756	790	842	530	632	759	711	711	723	759	711	723	862	862
修繕費	1,422	1,195	1,743	1,581	3,781	1,699	1,202	1,217	1,523	1,271	1,271	1,720	1,523	1,271	1,720	1,943	1,943
その他	581	459	491	689	1,369	859	1,018	567	616	473	473	599	616	473	599	742	742
労務費・人件費	1,237	998	1,116	1,383	5,261	1,733	1,093	1,513	1,349	1,097	1,097	1,192	1,349	1,097	1,192	1,484	1,484
燃料動力費	1,125	1,093	1,075	1,282	1,629	1,199	845	1,096	1,402	1,470	1,211	1,524	1,402	1,470	1,211	1,524	1,524
賃借料・リース料	2,232	1,730	2,724	3,472	3,571	1,961	1,423	2,417	2,371	1,841	1,841	2,760	2,371	1,841	2,760	3,838	3,838
減価償却費	3,961	3,497	4,271	4,903	6,819	4,614	3,273	3,428	4,188	3,701	3,701	4,466	4,188	3,701	4,466	5,328	5,328
租税公課	750	764	782	760	1,354	730	428	649	805	805	805	864	805	805	864	856	856
販売手数料	7	6	5	0	0	0	2	59	6	1	1	0	6	1	0	0	0
その他費用	3,888	3,990	3,844	3,485	6,698	4,593	2,770	3,593	3,954	3,765	3,765	4,165	3,954	3,765	4,165	3,808	3,808
他動定振替高 (Δ)	-10	-4	0	-3	0	-23	-111	0	-9	-4	-4	0	-9	-4	0	-6	-6
当期仕入高	152	132	155	272	219	57	203	9	138	96	96	123	138	96	123	286	286
期末棚卸高 (Δ)	-1,061	-900	-881	-1,283	-3,556	-1,928	-1,050	-457	-1,149	-978	-1,073	-1,406	-1,149	-978	-1,073	-1,406	-1,406
営業利益	8,208	8,668	7,903	8,137	14,855	7,832	5,452	6,154	8,090	8,735	8,735	7,189	8,090	8,735	7,189	8,467	8,467
営業外収益	104	123	41	5	48	171	222	220	84	71	71	0	84	71	0	0	0
営業外費用	221	301	184	111	325	111	102	158	217	178	178	108	217	178	108	108	108
支払利息・割引料	215	289	184	111	325	107	102	158	205	275	275	178	205	275	178	108	108
農家所得（専従者給与控除前）(B)	8,091	8,490	7,760	8,031	14,579	7,891	5,571	6,216	7,956	8,529	8,529	7,011	7,956	8,529	7,011	8,359	8,359
減価償却前 (C)	12,052	11,987	12,031	12,934	21,398	12,506	8,844	9,644	12,144	12,230	12,230	11,477	12,144	12,230	11,477	13,687	13,687
利益率 (B) / (A)	28.9%	31.7%	26.7%	26.3%	27.2%	26.6%	26.0%	24.4%	27.3%	30.9%	30.9%	24.0%	27.3%	30.9%	24.0%	25.1%	25.1%
減価償却前 (C) / (A)	43.0%	44.8%	41.4%	42.3%	40.0%	42.1%	41.3%	37.8%	41.7%	44.4%	44.4%	39.3%	41.7%	44.4%	39.3%	41.0%	41.0%
売上高材料費率 (D) / (A)	23.4%	22.0%	24.6%	23.4%	25.5%	24.8%	28.1%	25.7%	23.7%	22.3%	22.3%	25.4%	23.7%	22.3%	25.4%	23.6%	23.6%
売上高借入金残高比率 (E) / (A)	76.2%	87.8%	68.7%	68.8%	52.2%	61.1%	63.0%	65.0%	76.1%	85.8%	85.8%	70.4%	76.1%	85.8%	70.4%	70.9%	70.9%
専従者給与	2,539	2,716	2,395	2,757	3,588	2,235	1,374	1,880	2,719	2,849	2,849	2,620	2,719	2,849	2,620	3,071	3,071
借入金残高 (E)	21,362	23,507	19,932	21,036	27,931	18,172	13,478	16,563	22,129	23,648	23,648	20,559	22,129	23,648	20,559	23,655	23,655

<単位：千円>

平成30年農業経営動向分析 集計結果（個人）

【第1位部門：稲作（都府県）】

○3カ年経年比較（損益計算書）その②

＜単位：千円＞

決算年	H29						H30								
	地域ブロック						都府県								
	東海	近畿	中国・四国	九州	東海	近畿	中国・四国	九州	東北	北陸	関東・東山	東海	近畿	中国・四国	九州
サンプル数	18	71	55	56	18	71	55	56	506	154	167	18	71	55	56
水稲作付面積 (a)	2,134.7	14,117	12,027	987.1	2,134.7	14,117	12,027	987.1	1,566.8	1,538.2	1,830.0	2,150.9	1,451.0	1,214.2	1,006.0
売上高 (A)	52,946	30,302	22,859	26,854	52,946	30,302	22,859	26,854	28,881	29,398	33,883	52,395	30,037	23,266	27,514
営業費用（売上原価＋販売管理費）	41,870	23,254	17,170	20,522	41,870	23,254	17,170	20,522	22,109	23,372	26,077	42,417	24,398	19,054	21,149
期首棚卸高	3,556	1,928	1,050	457	3,556	1,928	1,050	457	1,149	1,073	1,406	3,134	1,805	1,238	577
材料費 (D)	13,437	7,710	6,245	6,739	13,437	7,710	6,245	6,739	7,109	7,475	7,848	13,596	7,976	6,768	7,051
種苗費	1,153	722	594	688	1,153	722	594	688	649	782	715	1,289	783	669	761
肥料費	3,951	2,050	1,492	2,027	3,951	2,050	1,492	2,027	1,970	2,123	2,345	4,260	2,280	1,563	2,090
農薬・衛生費	2,416	1,244	1,229	1,470	2,416	1,244	1,229	1,470	1,561	1,615	1,536	2,337	1,255	1,283	1,461
諸材料費	743	1,049	633	751	743	1,049	633	751	773	723	848	828	954	646	896
修繕費	3,787	1,759	1,241	1,257	3,787	1,759	1,241	1,257	1,562	1,788	1,798	3,986	1,894	1,445	1,140
その他	1,388	885	1,055	546	1,388	885	1,055	546	595	445	605	896	810	1,162	703
労務費・人件費	5,664	1,942	1,298	1,559	5,664	1,942	1,298	1,559	1,466	1,319	1,656	5,726	2,143	1,388	1,653
燃料動力費	1,601	1,313	1,042	1,352	1,601	1,313	1,042	1,352	1,577	1,429	1,783	1,858	1,545	1,227	1,519
賃借料・リース料	3,927	1,884	1,612	2,573	3,927	1,884	1,612	2,573	2,439	2,833	3,937	3,928	1,906	1,426	2,539
減価償却費	7,210	4,687	3,572	3,417	7,210	4,687	3,572	3,417	4,422	4,639	5,767	7,179	4,890	3,922	3,754
租税公課	1,325	813	486	618	1,325	813	486	618	843	880	857	1,473	907	459	657
販売手数料	0	0	16	90	0	0	16	90	2	0	0	0	0	18	20
その他費用	8,084	4,743	2,866	4,257	8,084	4,743	2,866	4,257	4,176	4,469	4,055	8,446	5,175	3,876	3,895
他勘定振替高 (Δ)	0	-14	-91	0	0	-14	-91	0	-20	0	-17	0	-28	-109	0
当期仕入高	199	53	312	37	199	53	312	37	127	172	237	252	58	213	14
期末棚卸高 (Δ)	-3,134	-1,805	-1,238	-577	-3,134	-1,805	-1,238	-577	-1,179	-918	-1,452	-3,175	-1,978	-1,372	-529
営業利益	11,076	7,048	5,689	6,332	11,076	7,048	5,689	6,332	6,772	6,026	7,807	9,978	5,638	4,212	6,366
営業外収益	849	139	452	0	849	139	452	0	67	0	0	866	0	457	0
営業外費用	228	108	303	168	228	108	303	168	205	192	124	270	98	85	167
支払利息・割引料	228	108	90	168	228	108	90	168	204	192	123	270	98	85	167
農家所得（専従者給与控除前）(B)	11,697	7,079	5,838	6,164	11,697	7,079	5,838	6,164	6,634	5,834	7,683	10,574	5,541	4,584	6,199
減価償却前 (C)	18,907	11,766	9,411	9,581	18,907	11,766	9,411	9,581	11,056	10,474	13,450	17,753	10,430	8,505	9,953
利益率 (B) / (A)	22.1%	23.4%	25.5%	23.0%	22.1%	23.4%	25.5%	23.0%	23.0%	19.8%	22.7%	20.2%	18.4%	19.7%	22.5%
減価償却前 (C) / (A)	35.7%	38.8%	41.2%	35.7%	35.7%	38.8%	41.2%	35.7%	38.3%	35.6%	39.7%	33.9%	34.7%	36.6%	36.2%
売上高材料費率 (D) / (A)	25.4%	25.4%	27.3%	25.1%	25.4%	25.4%	27.3%	25.1%	24.6%	25.4%	23.2%	25.9%	26.6%	29.1%	25.6%
売上高借入金残高比率 (E) / (A)	53.1%	62.8%	58.4%	69.9%	53.1%	62.8%	58.4%	69.9%	78.8%	69.9%	71.9%	59.7%	68.0%	51.4%	73.8%
専従者給与	3,790	2,366	1,581	1,989	3,790	2,366	1,581	1,989	2,757	2,737	3,213	3,881	2,258	1,706	2,025
借入金残高 (E)	28,093	19,044	13,359	18,774	28,093	19,044	13,359	18,774	22,749	20,564	24,361	31,257	20,415	11,956	20,300

平成30年農業経営動向分析 集計結果（個人）

【第1位部門：稲作（都府県）】

○規模別比較（損益計算書）

決算年	H30					
	都府県-水稲作付面積別					
	7ha未満	7-10ha	10-15ha	15-20ha	20ha以上	
属性	163	152	252	189	274	
サンプル数	447.7	839.3	1,245.7	1,716.2	2,820.9	
水稲作付面積 (a)	10,666	18,545	23,612	33,042	47,280	
売上高 (A)	8,606	14,178	18,181	25,623	35,600	
営業費用（売上原価+販売管理費）	336	561	850	1,325	2,106	
期首棚卸高	3,050	4,577	5,823	7,956	11,490	
材料費 (D)	342	493	561	728	942	
種苗費	771	1,233	1,601	2,103	3,330	
肥料費	581	988	1,264	1,727	2,611	
農薬・衛生費	473	470	646	875	1,168	
諸材料費	604	961	1,299	1,657	2,627	
修繕費	278	433	451	866	812	
その他	344	541	1,130	1,582	2,863	
労務費・人件費	653	1,014	1,407	1,865	2,387	
燃料動力費	800	1,440	1,896	2,431	4,448	
賃借料・リース料	1,966	3,054	3,843	5,010	6,719	
減価償却費	236	549	706	1,045	1,349	
租税公課	0	7	4	0	0	
販売手数料	1,554	3,065	3,314	5,401	6,303	
その他費用	0	-31	-23	-15	-28	
他勘定振替高 (Δ)	37	35	102	434	41	
当期仕入高	-369	-635	-870	-1,412	-2,079	
期末棚卸高 (Δ)	2,060	4,367	5,431	7,419	11,680	
営業利益	68	50	81	22	95	
営業外収益	44	134	236	233	295	
営業外費用	43	134	235	233	294	
支払利息・割引料	2,084	4,283	5,275	7,209	11,480	
農家所得（専従者給与控除前）(B)	4,050	7,336	9,118	12,219	18,199	
減価償却前 (C)	19.5%	23.1%	22.3%	21.8%	24.3%	
利益率 (B) / (A)	38.0%	39.6%	38.6%	37.0%	38.5%	
減価償却前 (C) / (A)	28.6%	24.7%	24.7%	24.1%	24.3%	
売上高材料費率 (D) / (A)	76.5%	83.8%	93.0%	82.6%	69.8%	
売上高借入金残高比率 (E) / (A)	589	1,399	2,097	3,281	5,027	
専従者給与	8,162	15,537	21,954	27,304	33,019	
借入金残高 (E)						

<単位：千円>

○散布図（H30年の経営規模と農家所得）

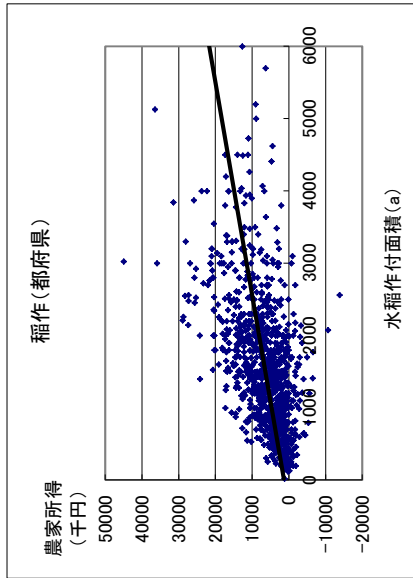

○単収・単価（H30年）

	単収	単価
	kg/10a	円/kg
都府県	492.9	208.9
東北	528.2	206.2
北陸	500.0	208.8
関東・東山	480.1	205.0
東海	441.7	226.4
近畿	400.0	237.7
中国・四国	390.3	208.9
九州	450.0	220.6

平成30年農業経営動向分析 集計結果（個人）

【第1位部門：北海道畑作】

○3カ年経年及び規模別比較（損益計算書）

決算年	H28		H29		H30		
	67	67	67	67	16	19	
属性	北海道						経営耕地面積別
							30ha未満
							30-40ha
							40ha以上
サンプル数	67	67	67	67	32	32	
経営耕地面積 (a)	4,210.7	4,179.9	4,217.7	55,263	35,467	44,868	
売上高 (A)	51,117	60,177	40,317	26,576	34,533	50,622	
営業費用（売上原価+販売管理費）	36,386	39,657	3,465	2,130	2,078	4,955	
期首棚卸高	3,164	3,500	18,544	19,402	13,084	17,174	
材料費 (D)	3,219	3,406	3,449	2,218	3,033	4,312	
種苗費	5,947	5,391	5,746	3,586	3,872	7,320	
農薬・衛生費	1,113	1,258	1,255	897	1,293	1,412	
諸材料費	2,917	3,250	3,373	2,421	3,118	4,000	
修繕費	851	738	827	593	761	983	
その他	1,257	1,382	1,305	794	987	1,751	
労務費・人件費	1,542	1,757	2,096	1,359	1,868	2,600	
燃料動力費	3,226	3,204	3,276	2,346	2,919	3,958	
賃借料・リース料	5,422	6,102	6,235	4,616	5,944	7,217	
減価償却費	1,382	1,193	1,688	1,268	1,441	2,046	
租税公課	0	0	0	0	0	0	
販売手数料	5,429	7,353	6,318	3,266	4,550	8,895	
その他費用	-80	-95	-77	0	0	-161	
他勘定振替高 (Δ)	0	0	0	0	0	0	
当期仕入高	-3,500	-3,465	-3,394	-2,286	-2,427	-4,522	
期末棚卸高 (Δ)	14,731	20,519	14,946	8,891	10,335	20,711	
営業利益	0	0	0	0	0	0	
営業外収益	339	332	318	297	361	304	
営業外費用	339	332	318	297	361	304	
支払利息・割引料	14,392	20,187	14,627	8,594	9,974	20,407	
豊寡所得（専従者給与控除前）(B)	19,814	26,289	20,862	13,209	15,918	27,624	
減価償却前 (C)	28.2%	33.5%	26.5%	24.2%	22.2%	28.6%	
利益率 (B) / (A)	38.8%	43.7%	37.8%	37.2%	35.5%	38.7%	
減価償却前 (C) / (A)	36.3%	31.1%	35.1%	36.9%	38.3%	33.5%	
売上高材料費率 (D) / (A)	52.9%	47.9%	57.3%	69.6%	59.1%	53.5%	
売上高借入金残高比率 (E) / (A)	5.388	5.930	6.423	3.484	5.018	8.727	
専従者給与	27,045	28,815	31,658	24,699	26,513	38,191	
借入金残高 (E)							

<単位：千円>

○散布図（H30年の経営規模と農家所得）

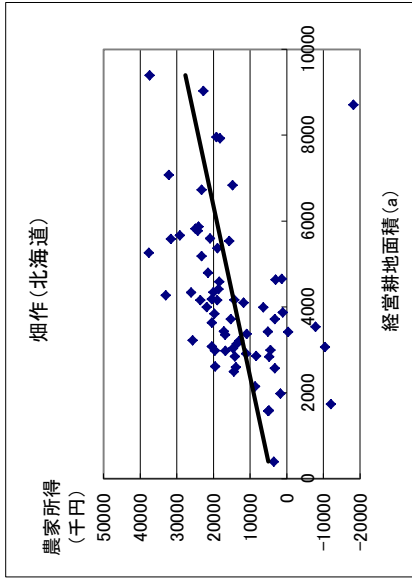

○単収・単価（H30年）

	単収	単価
	kg/10a	円/kg
ばれいしよ	3,352.3	40.7
てんさい	6,528.3	11.6
小麦	487.2	67.6
大豆	186.7	151.6
そば	39.2	331.4

平成30年農業経営動向分析 集計結果（個人）

【第1位部門：果樹】

○3カ年経年比較（損益計算書）

決算年	H28					H29					H30						
	全国					全国					全国						
	かんきつ類	りんご	ぶどう	かんきつ類	りんご	ぶどう	かんきつ類	りんご	ぶどう	かんきつ類	りんご	ぶどう	かんきつ類	りんご	ぶどう		
サンプル数	225	38	25	75	38	25	225	38	25	75	38	225	38	25	75	38	25
第1位品目作付面積 (a)	217.5	236.2	230.8	108.3	223.3	110.8	223.3	248.4	239.5	110.8	223.3	248.4	239.5	110.8	223.3	248.4	239.5
売上高 (A)	16,728	13,752	16,609	14,363	17,654	15,140	17,654	15,140	17,047	16,564	15,140	17,654	15,140	17,047	16,564	15,140	17,047
営業費用 (売上原価+販売管理費)	11,680	9,205	12,541	11,179	12,664	10,694	12,664	10,694	13,566	12,226	10,694	12,664	10,694	13,566	12,226	10,694	13,566
期首棚卸高	1,277	924	2,294	257	1,347	1,233	1,347	1,233	2,348	219	1,233	1,347	1,233	2,348	219	1,233	2,348
材料費 (D)	3,613	3,283	3,584	3,668	3,734	3,594	3,734	3,594	3,661	3,756	3,661	3,734	3,594	3,661	3,756	3,661	3,756
種苗費	157	154	174	257	168	125	168	125	184	270	184	168	125	184	270	184	168
肥料費	643	794	388	553	651	834	651	834	370	617	617	651	834	370	617	617	834
農薬・衛生費	993	1,059	1,240	400	1,021	1,154	1,021	1,154	1,333	410	1,333	1,021	1,154	1,333	410	1,333	410
諸材料費	896	491	834	1,389	913	590	913	590	846	1,612	846	913	590	846	1,612	846	1,612
修繕費	498	363	596	514	580	492	580	492	576	464	576	492	576	464	576	492	576
その他	426	422	352	556	401	398	401	398	352	384	352	401	398	352	384	352	384
労務費・人件費	2,286	1,626	2,533	1,498	2,422	1,701	2,422	1,701	2,823	1,883	2,823	1,701	2,823	1,883	2,594	1,926	2,896
燃料動力費	618	515	585	643	693	551	693	551	673	747	673	551	673	747	593	632	733
賃借料・リース料	237	154	261	277	231	161	231	161	265	264	265	161	265	264	232	176	258
減価償却費	1,534	1,273	1,450	1,701	1,667	1,438	1,667	1,438	1,694	1,981	1,694	1,438	1,694	1,981	1,794	1,518	1,971
租税公課	441	401	371	328	521	499	521	499	433	354	433	499	433	354	523	527	471
販売手数料	2	0	9	0	0	0	0	0	1	0	0	0	0	0	0	0	0
その他費用	3,040	2,381	3,828	2,699	3,314	2,768	3,314	2,768	3,809	3,204	3,809	2,768	3,809	3,204	3,267	2,752	3,777
他勘定振替高 (Δ)	-69	-118	-26	-47	-81	-141	-81	-141	-55	-70	-55	-81	-141	-70	-80	-164	-17
当期仕入高	47	0	374	0	35	12	35	12	0	121	0	35	12	0	35	11	0
期末棚卸高 (Δ)	-1,347	-1,233	-2,348	-219	-1,219	-1,123	-1,219	-1,123	-2,055	-233	-2,055	-1,219	-1,123	-2,055	-1,336	-1,223	-2,387
営業利益	5048	4547	4,069	3,184	4,990	4,446	4,990	4,446	3,481	4,338	3,481	4,990	4,446	3,481	5,321	4,550	3,919
営業外収益	207	116	431	305	178	220	178	220	346	70	346	178	220	346	158	152	309
営業外費用	109	104	66	64	109	133	109	133	55	84	55	109	133	55	115	152	65
支払利息・割引料	109	104	66	64	109	133	109	133	55	84	55	109	133	55	115	152	65
農家所得 (専従者給与控除前) (B)	5,145	4,559	4,434	3,425	5,060	4,533	5,060	4,533	3,772	4,324	3,772	5,060	4,533	3,772	4,550	4,162	4,337
減価償却前 (C)	6,679	5,832	5,884	5,126	6,726	5,972	6,726	5,972	6,305	6,305	6,305	6,726	5,972	6,305	7,158	6,067	6,133
(比率)	30.8%	33.2%	26.7%	23.8%	28.7%	29.9%	28.7%	29.9%	22.1%	26.1%	22.1%	28.7%	29.9%	22.1%	29.5%	23.7%	25.3%
減価償却前 (C) / (A)	39.9%	42.4%	35.4%	35.7%	38.1%	39.4%	38.1%	39.4%	31.9%	38.1%	31.9%	38.1%	39.4%	31.9%	39.4%	35.0%	38.1%
売上高材料費率 (D) / (A)	21.6%	23.9%	21.6%	25.5%	21.2%	23.7%	21.2%	23.7%	21.5%	22.7%	21.5%	21.2%	23.7%	21.5%	21.0%	23.4%	22.0%
売上高購入金残高比率 (E) / (A)	72.1%	80.1%	49.9%	72.3%	78.2%	88.1%	78.2%	88.1%	64.3%	75.9%	64.3%	78.2%	88.1%	75.9%	78.1%	90.1%	59.5%
専従者給与	2,031	1,917	1,757	1,282	2,111	2,007	2,111	2,007	1,672	1,272	1,672	2,111	2,007	1,672	2,153	1,999	1,696
借入金残高 (E)	12,064	11,011	8,295	10,387	13,803	13,335	13,803	13,335	10,956	12,576	10,956	13,803	13,335	10,956	14,206	13,909	10,432

<単位：千円>

○単収・単価 (H30年)

	単収	単価
	kg/10a	円/kg
みかん	1,930	206.4
りんご	1,980	258.6
ぶどう	779	990.0
うめ	1,280	386.2
日本なし	2,308	365.1
かき	1,811	234.2
もも	850	533.3
おうとう	405.7	1,494

平成30年農業経営動向分析 集計結果（個人）

【第1位部門：果樹】

○規模別比較（損益計算書）

決算年	H30									
	全国-かんきつ類作付面積別					全国-りんご作付面積別				
	2ha未満	2-3ha	3-4ha	4ha以上	2ha未満	2-3ha	3ha以上			
サンバル数	34	16	11	14	16	11	11			
作付面積 (a)	122.2	238.0	322.7	532.0	113.9	238.7	416.5			
売上高 (A)	9,339	17,226	18,233	26,012	8,192	21,311	27,355			
営業費用 (売上原価+販売管理費)	6,413	11,604	12,230	19,889	6,189	17,814	20,228			
期首棚卸高	509	1,298	1,918	1,790	526	1,783	4,551			
材料費 (D)	2,234	4,668	3,862	5,547	2,224	4,631	5,473			
種苗費	119	104	209	211	101	219	250			
肥料費	459	909	923	1,324	211	361	707			
農薬・衛生費	748	1,830	1,190	2,040	870	1,603	2,274			
諸材料費	392	873	480	850	507	1,120	1,037			
修繕費	255	436	632	582	316	571	764			
その他	262	516	428	539	220	756	442			
労務費・人件費	865	2,314	1,932	4,055	850	3,434	5,333			
燃料動力費	456	617	602	1,102	404	950	996			
賃借料・リース料	99	202	76	411	86	211	554			
減価償却費	1,232	1,243	1,705	2,379	766	2,827	2,867			
租税公課	241	519	725	1,075	134	692	741			
販売手数料	0	0	0	0	0	0	0			
その他費用	1,490	2,325	3,358	5,829	1,847	4,944	5,418			
他勘定振替高 (Δ)	-134	-108	-108	-343	-5	-26	-25			
当期仕入高	23	0	0	0	0	0	0			
期末棚卸高 (Δ)	-604	-1,473	-1,841	-1,956	-641	-1,633	-5,681			
営業利益	2,927	5,622	6,004	6,123	2,003	3,497	7,127			
営業外収益	270	94	68	0	497	148	195			
営業外費用	58	183	56	421	13	92	112			
支払利息・割引料	58	183	56	421	13	92	112			
農家所得 (専従者給与控除前) (B)	3,138	5,533	6,016	5,702	2,487	3,553	7,210			
減価償却前 (C)	4,370	6,776	7,721	8,081	3,253	6,380	10,077			
利益率 (B) / (A)	33.6%	32.1%	33.0%	21.9%	30.4%	16.7%	26.4%			
減価償却前 (C) / (A)	46.8%	39.3%	42.3%	31.1%	39.7%	29.9%	36.8%			
売上高材料費率 (D) / (A)	23.9%	27.1%	21.2%	21.3%	27.2%	21.7%	20.0%			
売上高借入金残高比率 (E) / (A)	119.0%	82.9%	45.4%	95.0%	65.5%	78.6%	42.0%			
専従者給与	667	2,691	3,065	3,606	545	2,538	2,527			
借入金残高 (E)	11,111	14,284	8,273	24,703	5,368	16,742	11,489			

<単位：千円>

○散布図 (H30年の経営規模と農家所得)

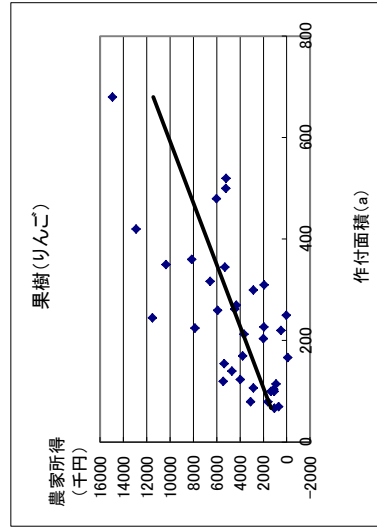
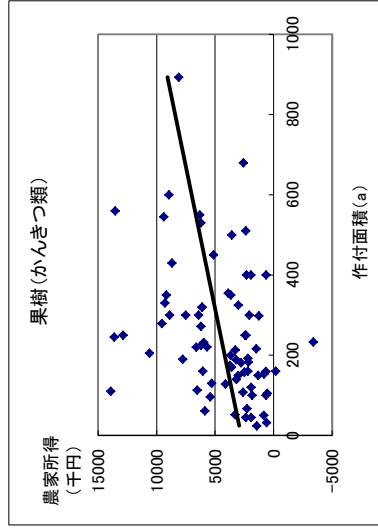

平成30年農業経営動向分析 集計結果（個人）

【第1位部門：露地野菜】

○3カ年経年比較（損益計算書）

決算年	H28		H29		H30		H28		H29		H30	
	北海道		北海道		北海道		都府県		都府県		都府県	
	第1位品目 たまねぎ	65	47	たまねぎ	47	たまねぎ	47	第1位品目 だいこん	402	第1位品目 だいこん	402	第1位品目 だいこん
サンプル数	65	47	65	47	65	47	402	72	402	72	402	72
第1位品目作付面積 (a)	821.5	922.1	841.8	945.2	866.6	977.9	380.6	177.0	397.0	177.4	405.4	179.1
売上高 (A)	41,877	45,457	46,665	51,634	44,424	47,142	30,671	36,365	31,335	38,435	32,740	40,369
営業費用（売上原価＋販売管理費）	29,341	31,661	32,471	34,690	30,654	32,048	21,483	22,990	22,613	23,697	24,379	25,411
期首棚卸高	13,305	17,577	14,987	19,451	14,664	19,123	743	172	1,013	163	769	142
材料費 (D)	14,903	16,418	15,305	16,842	15,378	16,574	8,395	10,561	8,756	11,560	9,416	12,502
種苗費	2,832	3,189	2,980	3,298	2,845	3,135	1,023	831	1,098	803	1,157	791
肥料費	5,432	6,388	4,988	5,830	4,935	5,785	1,808	1,018	1,852	1,016	2,053	1,156
農薬・衛生費	2,783	3,178	2,851	3,211	3,137	3,533	1,319	826	1,351	775	1,483	858
諸材料費	1,458	1,332	1,658	1,619	1,126	930	2,451	5,441	2,912	7,289	3,029	7,898
修繕費	1,872	2,016	2,162	2,416	2,160	2,153	1,060	961	1,019	1,050	1,199	1,340
その他	527	315	667	467	1,175	1,039	733	1,483	524	628	495	459
労務費・人件費	1,719	1,505	1,795	1,563	1,752	1,398	2,751	1,453	3,200	1,702	3,536	1,812
燃料動力費	1,245	1,293	1,441	1,471	1,583	1,632	762	488	938	525	1,063	612
賃借料・リース料	1,878	2,025	1,854	2,170	1,736	2,039	663	381	672	356	698	377
減価償却費	4,018	4,346	4,257	4,560	4,750	4,978	2,481	2,009	2,526	1,987	2,774	2,197
租税公課	1,117	1,243	1,157	1,280	1,273	1,449	808	1,233	819	1,201	875	1,316
販売手数料	9	0	0	0	0	0	306	1,191	127	323	57	33
その他費用	6,187	6,703	6,377	6,476	6,488	6,903	5,588	5,663	5,331	6,022	6,162	6,609
他勘定振替高 (Δ)	-52	0	-39	0	-71	0	-1	0	-0	0	-2	0
当期仕入高	0	0	0	0	0	0	0	0	0	0	0	0
期末棚卸高 (Δ)	-14,987	-19,451	-14,664	-19,123	-16,898	-22,047	-1,013	-163	-769	-142	-968	-189
営業利益	12,536	13,796	14,194	16,944	13,771	15,094	9,189	13,374	8,721	14,737	8,361	14,957
営業外収益	50	0	52	0	9	0	108	35	66	60	48	24
営業外費用	320	393	323	372	303	345	105	112	92	96	95	91
支払利息・割引料	320	393	305	372	285	345	104	112	91	96	95	91
繰上所得（専従者給与控除前）(B)	12,265	13,404	13,923	16,572	13,476	14,749	9,192	13,298	8,696	14,701	8,313	14,890
減価償却前 (C)	16,283	17,750	18,180	21,132	18,226	19,727	11,673	15,307	11,222	16,688	11,088	17,086
（比率）	29.3%	29.5%	29.8%	32.1%	30.3%	31.3%	30.0%	36.6%	27.8%	38.2%	25.4%	36.9%
減価償却前 (C) / (A)	38.9%	39.0%	39.0%	40.9%	41.0%	41.8%	38.1%	42.1%	35.8%	43.4%	33.9%	42.3%
売上高材料費率 (D) / (A)	35.6%	36.1%	32.8%	32.6%	34.6%	35.2%	27.4%	29.0%	27.9%	30.1%	28.8%	31.0%
売上高借入金残高比率 (E) / (A)	66.6%	66.6%	60.7%	57.8%	65.7%	67.9%	41.1%	38.1%	45.1%	30.6%	43.5%	17.2%
専従者給与	5,146	6,089	5,512	6,462	5,685	6,603	3,674	6,300	3,805	6,725	4,091	6,945
借入金残高 (E)	27,897	30,281	28,347	29,819	29,194	32,024	12,591	13,838	14,139	11,767	14,244	6,935

<単位：千円>

○単収・単価（H30年）

	単収	単価
	kg/10a	円/kg
たまねぎ	5,129	56.5
キャベツ	4,571	75.8
ねぎ	2,500	320.8
レタス	2,730	178.2
トマト	4,495	412.7
にんじん	3,500	106.5
ブロッコリー	867	314.0
だいこん	5,000	88.2
ほうれんそう	1,333	470.0
きゅうり	8,286	303.2
かぼちゃ	1,075	161.1
やまのいも	2,600	261.0
なす	5,000	294.8
はくさい	6,595	71.7
アスパラガス	521	1,106.2
にんにく	800	1,000.0
ごぼう	2,000	166.0
こまつな	1,865	314.1
スイートコーン	681	218.8
いちご	2,921	1,534.8
メロン	1,894	421.5
れんこん	1,344	502.4
すいか	3,029	206.5
えだまめ	322	848.0
オクラ	1,414	789.0

平成30年農業経営動向分析 集計結果（個人）

【第1位部門：露地野菜】

○規模別比較（損益計算書）

<単位：千円>

決算年	H30						
	北海道-たまねぎ作付面積別			都府県-だいこん作付面積別			
属性	5ha未満	5-7ha	7-10ha	10ha以上	1.0ha未満	1.0-2.0ha	2.0ha以上
サンプル数	-	7	17	20	14	36	22
作付面積 (a)	-	611.7	832.4	1,311.0	68.4	144.7	305.7
売上高 (A)	-	37,627	41,838	57,925	20,265	34,957	62,018
営業費用（売上原価+販売管理費）	-	25,473	28,821	39,044	12,247	21,644	39,954
期首棚卸高	-	5,726	15,661	28,115	21	12	432
材料費 (D)	-	12,961	14,831	20,338	7,264	11,584	17,337
種苗費	-	2,020	2,970	3,921	340	510	1,537
肥料費	-	4,588	5,224	7,055	431	651	2,445
農薬・衛生費	-	2,558	3,025	4,536	541	449	1,730
諸材料費	-	1,171	786	992	5,155	8,262	9,047
修繕費	-	1,949	2,081	2,376	484	1,249	2,034
その他	-	675	744	1,459	312	463	544
労務費・人件費	-	1,931	944	1,767	296	1,036	4,048
燃料動力費	-	1,337	1,621	1,852	227	473	1,085
賃借料・リース料	-	2,097	2,360	1,573	90	165	906
減価償却費	-	4,263	4,157	6,238	949	1,870	3,524
租税公課	-	1,382	1,117	1,896	650	1,352	1,683
販売手数料	-	0	0	0	0	0	109
その他費用	-	5,237	6,228	8,612	2,769	5,163	11,419
他勘定振替高 (Δ)	-	0	0	0	0	0	0
当期仕入高	-	0	0	0	0	0	0
期末棚卸高 (Δ)	-	-9,462	-18,099	-31,347	-17	-11	-588
営業利益	-	12,154	13,017	18,881	8,018	13,313	22,064
営業外収益	-	0	0	0	0	0	78
営業外費用	-	395	317	378	6	144	59
支払利息・割引料	-	395	317	378	6	144	59
繰上所得（専従者給与控除前）(B)	-	11,759	12,700	18,503	8,012	13,169	22,083
減価償却前 (C)	-	16,022	16,957	24,742	8,961	15,039	25,607
(利益率 (B) / (A))	-	31.3%	30.4%	31.9%	39.5%	37.7%	35.6%
減価償却前 (C) / (A)	-	42.6%	40.3%	42.7%	44.2%	43.0%	41.3%
売上高材料費率 (D) / (A)	-	34.4%	35.4%	35.1%	35.8%	33.1%	28.0%
売上高借入金残高比率 (E) / (A)	-	84.7%	71.8%	59.6%	24.2%	13.6%	19.0%
専従者給与	-	5,560	4,884	9,066	3,963	6,272	9,943
借入金残高 (E)	-	31,852	30,034	34,546	4,895	4,751	11,808

○散布図（H30年の経営規模と農家所得）

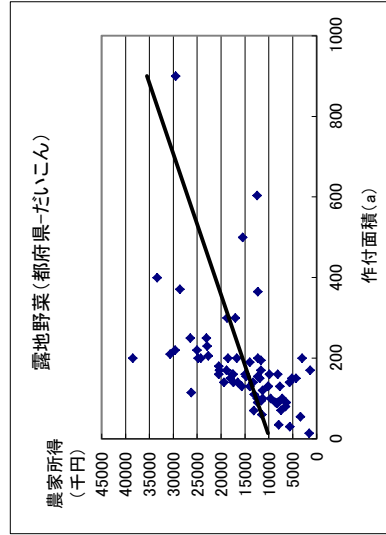
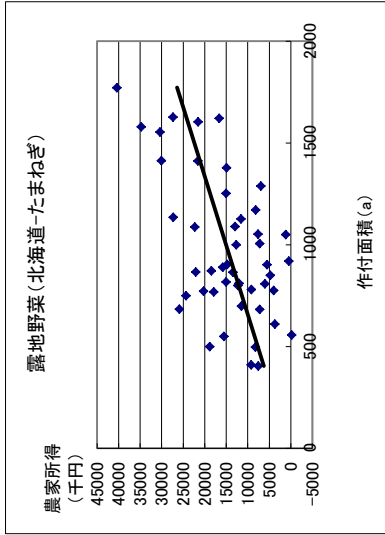

平成30年農業経営動向分析 集計結果（個人）

【第1位部門：施設野菜】

〇3カ年経年比較（損益計算書）

決算年	H28			H29			H30		
	属性	全国		全国		全国		全国	
		第1位品目	いちご	第1位品目	いちご	第1位品目	いちご	第1位品目	いちご
サンプリ数	838	363	157	838	363	157	838	363	157
第1位品目栽培面積（㎡）	5,197	5,457	3,397	5,433	5,804	3,493	5,611	6,041	3,634
売上高（A）	31,564	34,032	22,749	32,258	33,868	24,435	33,604	34,343	26,469
営業費用（売上原価＋販売管理費）	22,441	23,820	16,649	24,418	26,161	17,855	26,333	28,111	19,517
期首棚卸高	177	203	139	186	209	145	207	231	170
材料費（D）	6,787	7,570	5,421	6,869	7,682	5,567	7,187	7,950	5,864
種苗費	1,019	1,550	281	1,085	1,657	302	1,150	1,760	323
肥料費	1,508	1,666	1,010	1,554	1,691	1,085	1,599	1,698	989
農薬・衛生費	772	726	841	787	728	805	827	775	836
諸材料費	2,330	2,489	2,172	2,320	2,501	2,367	2,448	2,633	2,592
修繕費	725	716	678	696	673	586	723	669	723
その他	434	423	439	427	430	422	440	414	401
労務費・人件費	3,893	3,909	2,385	4,315	4,446	2,585	4,715	4,920	3,008
燃料動力費	2,239	2,860	1,417	2,975	3,865	1,794	3,356	4,332	2,076
賃借料・リース料	611	733	446	641	759	443	657	761	426
減価償却費	2,814	2,797	2,435	3,095	3,109	2,534	3,435	3,447	2,768
租税公課	812	901	532	896	949	718	915	984	680
販売手数料	107	102	83	42	30	63	16	16	48
その他費用	5,181	4,953	3,921	5,590	5,338	4,159	6,053	5,725	4,618
他動定振替高（△）	-4	-9	0	-1	-2	0	-3	-6	0
当期仕入高	10	9	14	17	8	16	26	17	11
期末棚卸高（△）	-186	-209	-145	-207	-231	-170	-232	-267	-152
営業利益	9,123	10,212	6,100	7,840	7,707	6,580	7,271	6,232	6,952
営業外収益	79	69	75	33	55	22	23	47	5
営業外費用	154	112	78	112	117	76	113	122	66
支払利息・割引料	128	111	78	112	117	76	113	122	66
農家所得（専従者給与控除前）（B）	9,048	10,169	6,097	7,761	7,646	6,526	7,181	6,157	6,891
減価償却前（C）	11,862	12,966	8,532	10,856	10,754	9,061	10,616	9,605	9,659
利益率（B）／（A）	28.7%	29.9%	26.8%	24.1%	22.6%	26.7%	21.4%	17.9%	26.0%
減価償却前（C）／（A）	37.6%	38.1%	37.5%	33.7%	31.8%	37.1%	31.6%	28.0%	36.5%
売上高材料費率（D）／（A）	21.5%	22.2%	23.8%	21.3%	22.7%	22.8%	21.4%	23.1%	22.2%
売上高借入金残高比率（E）／（A）	59.3%	58.5%	66.9%	64.6%	67.1%	65.4%	69.6%	76.7%	68.7%
専従者給与	3,822	4,147	2,502	3,919	4,205	2,632	3,901	4,069	2,832
借入金残高（E）	18,728	19,900	15,208	20,831	22,738	15,979	23,374	26,326	18,181

<単位：千円>

〇単収・単価（H30年）

	単収	単価
	kg/㎡	円/kg
トマト	9.4	422.4
いちご	3.9	1,252.9
きゅうり	16.4	335.3
ピーマン	11.0	439.6
なす	14.8	299.6
こまつな	8.6	338.0
ほうれんそう	2.0	631.5
メロン	3.9	542.5
アスパラガス	1.6	1,016.0
ねぎ	3.9	848.6
にら	5.9	579.0
花みょうが	4.5	1,618.3
チンゲンサイ	5.3	302.8
ずいか	3.4	235.1

平成30年農業経営動向分析 集計結果（個人）

【第1位部門：施設野菜】

○規模別比較（損益計算書）

決算年 属性	H30						
	全国-トマト栽培面積別		全国-いちご栽培面積別		全国-いちご栽培面積別		
	3,000㎡未満 75	3,000-5,000㎡ 101	5,000-10,000㎡ 132	10,000㎡以上 55	3,000㎡未満 73	3,000-5,000㎡ 48	5,000㎡以上 36
栽培面積 (㎡)	1,817.6	3,821.9	6,803.9	14,046.7	1,845.0	3,823.5	7,007.9
売上高 (A)	11,623	25,678	41,449	64,181	14,438	26,801	50,421
営業費用 (売上原価+販売管理費)	9,534	20,521	33,803	53,719	10,795	18,887	38,043
期首棚卸高	102	195	335	224	118	136	319
材料費 (D)	2,889	5,537	9,665	15,165	3,113	5,818	11,506
種苗費	626	1,313	2,158	3,174	197	315	587
肥料費	514	1,042	2,012	3,766	519	914	2,043
農薬・衛生費	257	545	958	1,462	479	807	1,600
諸材料費	954	1,664	3,174	5,405	1,328	2,517	5,256
修繕費	275	626	897	740	372	790	1,344
その他	263	347	467	618	217	476	675
労務費・人件費	1,162	2,882	6,128	10,892	1,291	2,264	7,482
燃料動力費	1,392	3,199	5,139	8,483	1,358	2,454	3,024
賃借料・リース料	246	566	778	1,781	230	374	893
減価償却費	1,576	3,351	4,206	4,353	2,068	2,848	4,081
租税公課	163	744	1,163	2,112	359	728	1,267
販売手数料	40	28	0	0	14	135	0
その他費用	2,048	4,261	6,745	10,982	2,340	4,231	9,754
他勘定振替高 (Δ)	0	-23	0	0	0	0	0
当期仕入高	40	0	24	0	0	0	48
期末棚卸高 (Δ)	-125	-220	-380	-273	-97	-103	-329
営業利益	2,090	5,157	7,646	10,462	3,643	7,914	12,378
営業外収益	207	2	7	12	0	0	23
営業外費用	29	127	156	159	36	74	117
支払利息・割引料	29	127	156	159	35	74	117
農家所得 (専従者給与控除前) (B)	2,267	5,032	7,497	10,314	3,607	7,840	12,284
減価償却前 (C)	3,843	8,384	11,703	14,667	5,675	10,688	16,364
利益率 (B) / (A)	19.5%	19.6%	18.1%	16.1%	25.0%	29.3%	24.4%
(比率)	減価償却前 (C) / (A)	33.1%	32.6%	28.2%	22.9%	39.3%	32.5%
売上高材料費率 (D) / (A)	24.9%	21.6%	23.3%	23.6%	21.6%	21.7%	22.8%
売上高借入金残高比率 (E) / (A)	87.7%	102.5%	80.5%	49.0%	105.7%	68.3%	47.5%
専従者給与	1,002	3,361	5,200	6,835	1,250	2,989	5,834
借入金残高 (E)	10,193	26,323	33,357	31,455	15,261	18,296	23,947

<単位：千円>

○散布図（H30年の経営規模と農家所得）

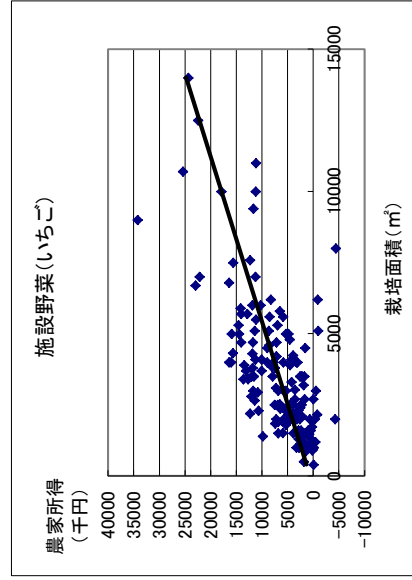
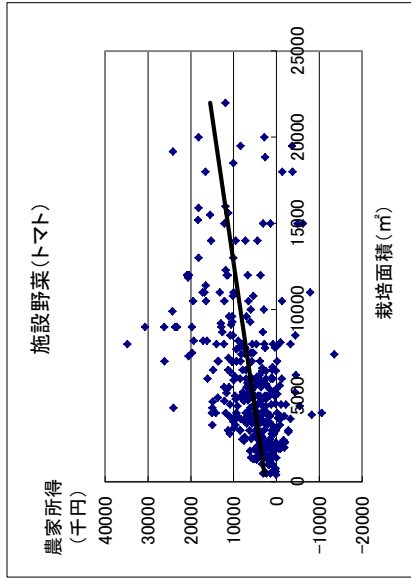

平成30年農業経営動向分析 集計結果（個人）

【第1位部門：施設花き】

〇3カ年経年比較（損益計算書）

＜単位：千円＞

決算年	H28				H29				H30			
	全国		第1位品目		全国		第1位品目		全国		第1位品目	
	きく	ばら	きく	ばら	きく	ばら	きく	ばら	きく	ばら	きく	ばら
サンプリ数	157	8	157	8	157	8	157	8	157	8	157	8
第1位品目栽培面積（㎡）	6,120	7,053	4,488	4,488	6,289	7,492	4,190	4,190	42,513	43,685	40,175	50,338
売上高（A）	42,218	44,493	35,301	35,301	41,984	42,884	41,290	41,290	425,513	43,685	40,175	50,338
営業費用（売上原価＋販売管理費）	33,396	34,195	33,011	33,011	34,786	35,631	36,332	36,332	355,518	36,038	36,511	44,116
期首棚卸高	2,333	230	139	139	2,123	290	129	129	2,178	430	124	124
材料費（D）	11,558	9,900	9,715	9,715	11,551	9,739	8,729	8,729	11,834	9,861	8,308	8,308
種苗費	4,160	1,896	1,414	1,414	4,187	1,830	649	649	4,395	1,850	623	623
肥料費	1,329	1,764	1,303	1,303	1,299	1,638	1,876	1,876	1,300	1,599	1,655	1,655
農薬・衛生費	1,409	2,293	2,256	2,256	1,419	2,313	2,383	2,383	1,384	2,309	2,192	2,192
諸材料費	3,051	2,376	2,218	2,218	3,043	2,242	2,704	2,704	2,985	2,184	2,464	2,464
修繕費	1,176	1,203	2,029	2,029	1,199	1,241	766	766	1,350	1,434	1,088	1,088
その他	434	369	495	495	404	475	352	352	420	486	286	286
労務費・人件費	4,959	5,525	4,391	4,391	5,244	5,881	4,267	4,267	5,206	5,596	4,407	4,407
燃料動力費	3,987	3,999	6,693	6,693	4,930	5,102	8,645	8,645	5,323	5,685	9,242	9,242
賃借料・リース料	771	826	1,013	1,013	631	707	981	981	625	590	870	870
減価償却費	3,736	4,819	4,516	4,516	3,965	5,131	4,924	4,924	4,132	5,446	4,830	4,830
租税公課	1,045	1,242	621	621	1,017	1,003	671	671	1,060	1,143	766	766
販売手数料	303	250	17	17	107	96	0	0	46	95	0	0
その他費用	6,811	7,694	6,037	6,037	7,360	8,112	8,110	8,110	7,299	7,601	8,089	8,089
他勘定振替高（△）	0	0	0	0	0	0	0	0	0	0	0	0
当期仕入高	16	0	0	0	36	0	0	0	0	0	0	0
期末棚卸高（△）	-2,123	-290	-129	-129	-2,178	-430	-124	-124	-2,187	-409	-125	-125
営業利益	8,822	10,298	2,289	2,289	7,197	7,253	4,958	4,958	6,996	7,647	3,664	3,664
営業外収益	176	210	283	283	68	75	281	281	54	44	281	281
営業外費用	257	241	248	248	293	269	265	265	254	273	236	236
支払利息・割引料	240	241	248	248	278	269	265	265	254	273	236	236
農家所得（専従者給与控除前）(B)	8,741	10,267	2,325	2,325	6,972	7,059	4,974	4,974	6,796	7,418	3,709	3,709
減価償却前（C）	12,477	15,086	6,841	6,841	10,938	12,189	9,898	9,898	10,928	12,864	8,539	8,539
利益率（B）／（A）	20.7%	23.1%	6.6%	6.6%	16.6%	16.5%	12.0%	12.0%	16.0%	17.0%	9.2%	9.2%
減価償却前（C）／（A）	29.6%	33.9%	19.4%	19.4%	26.1%	28.4%	24.0%	24.0%	25.7%	29.4%	21.3%	21.3%
売上高材料費率（D）／（A）	27.4%	22.3%	27.5%	27.5%	27.5%	22.7%	21.1%	21.1%	27.8%	22.6%	20.7%	20.7%
売上高借入金残高比率（E）／（A）	62.7%	68.8%	78.9%	78.9%	70.8%	87.1%	62.2%	62.2%	71.3%	82.0%	69.6%	69.6%
専従者給与	4,280	4,849	2,340	2,340	4,342	4,870	2,693	2,693	4,454	5,171	2,910	2,910
借入金残高（E）	26,458	30,602	27,850	27,850	29,743	37,358	25,687	25,687	30,331	35,825	27,954	27,954

〇単収・単価（H30年）

	単収		単価
	本/㎡	円/本	
きく	84.0	59.1	
ばら	98.1	64.1	
トルコギキョウ	230	129.9	
ゆり	370	168.6	
シクラメン	12.1	441.6	

平成30年農業経営動向分析 集計結果（個人）

【第1位部門：施設花き】

○規模別比較（損益計算書）

決算年 属性	H30				
	全国-大きく栽培面積別		全国-ばら栽培面積別		全国-ばら栽培面積別 5,000㎡以上
	5,000㎡未満	5,000~7,000㎡	7,000~10,000㎡	10,000㎡以上	
サンプル数	18	15	11	14	-
栽培面積 (㎡)	3,469.3	5,799.3	8,307.0	15,466.5	-
売上高 (A)	22,915	45,406	45,125	67,413	-
営業費用 (売上原価+販売管理費)	18,886	36,416	36,724	57,147	-
期首棚卸高	225	380	507	687	-
材料費 (D)	5,821	9,619	9,829	15,341	-
種苗費	1,345	1,963	1,649	2,538	-
肥料費	801	1,537	1,648	2,651	-
農薬・衛生費	1,322	1,995	2,118	4,065	-
諸材料費	1,029	1,966	3,102	3,180	-
修繕費	924	1,385	1,023	2,464	-
その他	400	772	288	443	-
労務費・人件費	2,313	5,994	5,498	9,468	-
燃料動力費	3,179	6,396	5,641	8,178	-
賃借料・リース料	224	865	253	1,031	-
減価償却費	2,869	4,966	6,063	8,790	-
租税公課	661	1,020	814	2,152	-
販売手数料	0	367	0	0	-
その他費用	3,836	7,228	8,621	12,040	-
他勘定振替高 (△)	0	0	0	0	-
当期仕入高	0	0	0	0	-
期末棚卸高 (△)	-243	-418	-500	-540	-
営業利益	4,029	8,990	8,401	10,266	-
営業外収益	0	0	234	0	-
営業外費用	261	126	513	257	-
支払利息・割引料	261	126	513	257	-
農家所得 (専従者給与控除前) (B)	3,768	8,864	8,122	10,009	-
減価償却前 (C)	6,637	13,830	14,184	18,800	-
利益率 (B) / (A)	16.4%	19.5%	18.0%	14.8%	-
減価償却前 (C) / (A)	29.0%	30.5%	31.4%	27.9%	-
売上高材料費率 (D) / (A)	25.4%	21.2%	21.8%	22.8%	-
売上高借入金残高比率 (E) / (A)	96.3%	66.3%	106.2%	74.4%	-
専従者給与	2,399	6,191	5,970	7,016	-
借入金残高 (E)	22,075	30,097	47,911	50,145	-

<単位：千円>

○散布図（H30年の経営規模と農家所得）

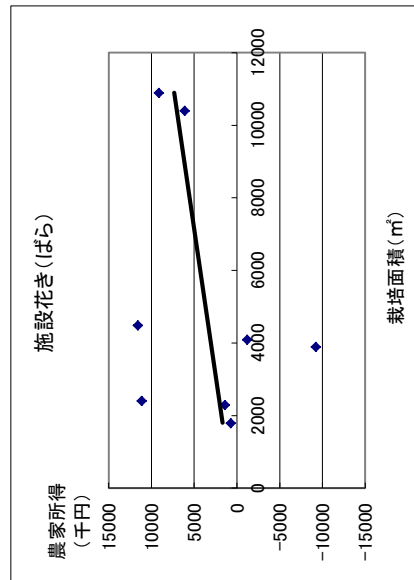
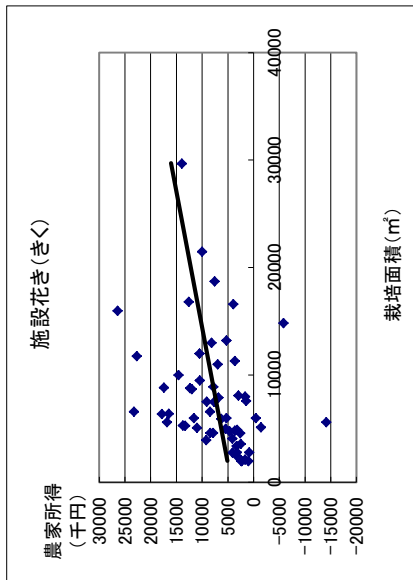

平成30年農業経営動向分析 集計結果（個人）

【第1位部門：茶】

○3カ年経年比較（損益計算書）

＜単位：千円＞

決算年	H28					H29					H30					
	全国					全国					全国					
	東海	近畿	14	九州	55	東海	近畿	14	九州	55	東海	近畿	14	九州	55	
茶園面積 (a)	578.1	487.1	467.5	627.8	592.5	490.5	497.5	640.8	604.1	490.7	515.0	653.5	29,154	23,423	32,955	29,541
売上高 (A)	27,708	21,118	32,933	27,936	30,844	24,498	37,491	30,652	29,154	23,423	32,955	29,541	22,892	17,135	28,546	22,891
営業費用（売上原価＋販売管理費）	21,235	15,721	26,479	21,204	22,811	17,119	28,892	22,609	22,892	17,135	28,546	22,891	22,892	17,135	28,546	22,891
期首棚卸高	342	476	233	338	373	766	197	325	371	829	261	291	371	829	261	291
材料費 (D)	7,745	7,104	9,123	7,546	8,399	8,006	9,790	8,138	8,057	7,365	9,643	7,817	8,057	7,365	9,643	7,817
種苗費	236	203	353	215	202	207	379	156	176	158	259	159	176	158	259	159
肥料費	3,456	2,939	4,148	3,401	3,830	3,452	4,418	3,770	3,607	3,012	4,293	3,573	3,607	3,012	4,293	3,573
農薬・衛生費	1,294	1,610	1,599	1,141	1,381	1,833	1,647	1,206	1,350	1,811	1,614	1,174	1,350	1,811	1,614	1,174
諸材料費	652	471	755	669	825	725	1,073	786	779	484	1,133	763	779	484	1,133	763
修繕費	1,497	1,491	1,700	1,447	1,652	1,395	1,740	1,691	1,749	1,602	1,914	1,742	1,749	1,602	1,914	1,742
その他	610	390	568	672	509	395	533	531	395	319	430	405	395	319	430	405
労務費・人件費	1,697	1,068	1,882	1,799	1,815	962	1,985	1,973	1,908	1,053	2,249	2,023	1,908	1,053	2,249	2,023
燃料動力費	2,643	1,594	2,989	2,803	3,091	1,783	3,432	3,313	3,550	1,908	3,757	3,885	3,550	1,908	3,757	3,885
賃借料・リース料	744	597	552	828	743	639	603	803	796	673	1,184	727	796	673	1,184	727
減価償却費	3,601	2,330	5,170	3,503	3,666	2,341	5,779	3,442	3,527	2,170	5,129	3,439	3,527	2,170	5,129	3,439
租税公課	957	571	1,145	1,000	1,147	749	1,253	1,214	1,141	860	1,099	1,218	1,141	860	1,099	1,218
販売手数料	137	50	260	126	75	0	0	111	38	0	0	57	38	0	0	57
その他費用	3,616	2,709	4,586	3,584	3,699	2,667	5,407	3,509	4,181	3,230	5,184	4,150	4,181	3,230	5,184	4,150
他動定振替高 (Δ)	-129	-58	-53	-166	-56	-12	-42	-71	-398	-34	-221	-530	-398	-34	-221	-530
当期仕入高	254	45	788	168	230	48	750	141	181	0	507	141	181	0	507	141
期末棚卸高 (Δ)	-373	-766	-197	-325	-371	-829	-261	-291	-407	-917	-246	-328	-407	-917	-246	-328
営業利益	6,473	5,397	6,454	6,732	8,033	7,379	8,599	8,043	6,210	6,288	4,409	6,651	6,210	6,288	4,409	6,651
営業外収益	44	0	181	19	71	0	287	33	7	0	0	11	7	0	0	11
営業外費用	300	140	111	385	247	166	107	302	237	132	113	293	237	132	113	293
支払利息・割引料	277	140	107	353	236	166	104	286	218	132	113	265	218	132	113	265
農家所得（専従者給与控除前）(B)	6,217	5,256	6,525	6,366	7,856	7,212	8,780	7,774	5,981	6,155	4,296	6,368	5,981	6,155	4,296	6,368
減価償却前 (C)	9,819	7,587	11,694	9,869	11,523	9,553	14,558	11,216	9,507	8,325	9,425	9,808	9,507	8,325	9,425	9,808
利益率 (B) / (A)	22.4%	24.9%	19.8%	22.8%	25.5%	29.4%	23.4%	25.4%	20.5%	26.3%	13.0%	21.6%	20.5%	26.3%	13.0%	21.6%
減価償却前 (C) / (A)	35.4%	35.9%	35.5%	35.3%	37.4%	39.0%	38.8%	36.6%	32.6%	35.5%	28.6%	33.2%	32.6%	35.5%	28.6%	33.2%
売上高材料費率 (D) / (A)	28.0%	33.6%	27.7%	27.0%	27.2%	32.7%	26.1%	26.5%	27.6%	31.4%	29.3%	26.5%	27.6%	31.4%	29.3%	26.5%
売上高借入金残高比率 (E) / (A)	90.6%	89.3%	71.5%	96.5%	81.1%	82.5%	71.3%	83.9%	78.6%	58.8%	77.0%	82.7%	78.6%	58.8%	77.0%	82.7%
専従者給与	2,720	3,500	3,098	2,439	3,135	3,488	3,798	2,883	3,152	3,785	3,327	2,958	3,152	3,785	3,327	2,958
借入金残高 (E)	25,096	18,850	23,546	26,967	25,017	20,203	26,716	25,722	22,908	13,776	25,363	24,441	22,908	13,776	25,363	24,441

平成30年農業経営動向分析 集計結果（個人）

【第1位部門：茶】

○規模別比較（損益計算書）

決算年	H30			
	全国-茶園面積別			
属性	3ha未満	3-5ha	5-7ha	7ha以上
サンプル数	7	29	19	27
茶園面積 (a)	1726	391.9	566.9	969.9
売上高 (A)	11,765	21,329	25,264	44,804
営業費用（売上原価+販売管理費）	10,514	16,249	19,366	35,874
期首棚卸高	857	259	23	611
材料費 (D)	3,425	5,788	7,294	12,231
種苗費	63	122	175	264
肥料費	1,352	2,547	3,004	5,755
農薬・衛生費	711	1,027	1,511	1,749
諸材料費	327	643	560	1,196
修繕費	696	1,028	1,718	2,819
その他	277	421	327	447
労務費・人件費	920	837	1,593	3,536
燃料動力費	747	1,919	3,263	6,230
賃借料・リース料	46	671	787	1,132
減価償却費	2,066	2,140	2,573	6,065
租税公課	705	707	952	1,851
販売手数料	0	67	19	30
その他費用	2,605	3,931	2,894	5,763
他動定振替高 (Δ)	0	-37	-11	-1,162
当期仕入高	0	266	0	265
期末棚卸高 (Δ)	-857	-300	-20	-678
営業利益	1,250	5,080	5,899	8,929
営業外収益	0	10	16	0
営業外費用	325	170	206	307
支払利息・割引料	189	151	206	307
農家所得（専従者給与控除前）(B)	925	4,920	5,709	8,622
減価償却前 (C)	2,991	7,061	8,282	14,687
利益率 (B) / (A)	7.9%	23.1%	22.6%	19.2%
減価償却前 (C) / (A)	25.4%	33.1%	32.8%	32.8%
売上高材料費率 (D) / (A)	29.1%	27.1%	28.9%	27.3%
売上高借入金残高比率 (E) / (A)	126.0%	76.5%	80.5%	75.7%
専従者給与	766	2,930	2,651	4,363
借入金残高 (E)	14,827	16,310	20,339	33,897

＜単位：千円＞

○散布図（H30年の経営規模と農家所得）

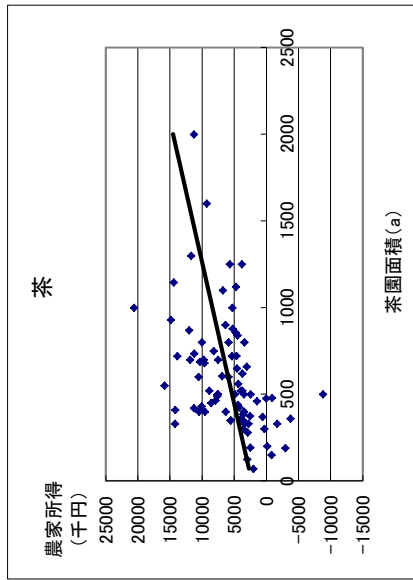

○単収・単価（H30年）
サンプル数些少のため、表示せず。

平成30年農業経営動向分析 集計結果（個人）

【第1位部門：きのこ】

○3カ年経年比較（損益計算書）

＜単位：千円＞

決算年 属性	H28		H29		H30	
	全国		全国		全国	
	第1位品目 生しいたけ	10	第1位品目 生しいたけ	11	第1位品目 生しいたけ	10
サンプル数	11	10	11	11	11	10
第1位品目収重量 (kg)	21,593.7	17,753	19,254.3	15,179.7	19,558.9	15,514.8
売上高 (A)	35,506	33,370	34,983	32,217	33,281	29,555
営業費用（売上原価＋販売管理費）	30,192	27,418	29,621	26,651	31,461	28,158
期首棚卸高	74	81	98	108	353	388
材料費 (D)	8,776	8,059	7,935	7,038	8,061	7,024
種苗費	4,236	4,507	3,541	3,751	3,875	4,120
肥料費	334	356	528	374	267	294
農薬・衛生費	386	415	411	445	337	355
諸材料費	1,690	1,514	1,685	1,540	1,633	1,277
修繕費	813	839	687	686	777	734
その他	1,316	429	1,083	242	1,173	246
労務費・人件費	4,301	3,165	4,885	3,861	5,273	4,212
燃料動力費	2,930	2,432	3,626	3,081	3,822	3,130
賃借料・リース料	709	780	591	650	586	645
減価償却費	5,205	5,224	4,851	4,947	4,785	4,919
租税公課	671	462	700	477	653	365
販売手数料	0	0	0	0	0	0
その他費用	7,624	7,322	7,287	6,877	8,000	7,554
他勘定振替高 (Δ)	0	0	0	0	0	0
当期仕入高	0	0	0	0	0	0
期末棚卸高 (Δ)	-98	-108	-353	-388	-72	-79
営業利益	5,314	5,952	5,362	5,566	1,820	1,396
営業外収益	0	0	0	0	0	0
営業外費用	295	314	267	289	168	155
支払利息・割引料	295	314	267	289	168	155
農家所得（専従者給与控除前）(B)	5,019	5,638	5,095	5,278	1,653	1,242
減価償却前 (C)	10,224	10,862	9,946	10,225	6,438	6,161
利益率 (B) / (A)	14.1%	16.9%	14.6%	16.4%	5.0%	4.2%
減価償却前 (C) / (A)	28.8%	32.6%	28.4%	31.7%	19.3%	20.8%
売上高材料費率 (D) / (A)	24.7%	24.2%	22.7%	21.8%	24.2%	23.8%
売上高借入金残高比率 (E) / (A)	49.2%	57.6%	33.4%	39.9%	36.9%	35.9%
専従者給与	1,899	1,669	2,758	2,613	1,700	1,450
借入金残高 (E)	17,478	19,226	11,686	12,855	12,264	10,604

○単収・単価 (H30年)

	単収	単価
生しいたけ	-	円/kg
	-	947.2

平成30年農業経営動向分析 集計結果（個人）
【第1位部門：酪農（北海道）】

○3カ年経年及び規模別比較（損益計算書）

決算年	H30					
	H28		H29		H30	
	北海道					
属性	北海道					
サンプル数	66	66	66	66	66	66
成牛頭数(頭)	807	791	830	354	639	1830
売上高(A)	91,797	94,213	98,739	43,887	80,330	193,514
営業費用(売上原価+販売管理費)	73,392	75,590	79,324	34,069	65,142	152,220
期首棚卸高	3,275	3,565	4,144	1,543	4,079	7,170
材料費(D)	44,193	44,495	45,597	21,018	38,370	84,663
飼料費	28,244	28,873	29,617	13,819	21,755	59,725
薬畜費・養畜費	4,091	3,624	3,699	1,104	3,998	5,553
農薬・衛生費	1,985	2,380	2,502	1,258	2,281	3,408
諸材料費	1,990	2,393	1,754	1,016	1,758	3,427
修繕費	3,866	3,743	4,323	1,946	5,004	7,906
その他	4,017	3,483	3,703	1,877	3,576	4,643
労務費・人件費	1,514	1,934	2,031	404	1,063	4,877
燃料動力費	3,350	3,766	4,351	2,122	3,728	8,274
賃借料・リース料	3,137	3,543	3,146	1,206	2,010	7,450
減価償却費	11,829	11,885	13,417	4,962	11,064	25,611
租税公課	2,234	2,470	2,410	1,026	1,997	4,426
販売手数料	0	0	0	0	0	0
その他費用	12,830	13,486	14,755	5,546	12,116	28,773
他勘定振替高(Δ)	-5,404	-5,412	-6,011	-2,271	-4,711	-10,742
当期仕入高	0	0	0	0	0	0
期末棚卸高(Δ)	-3,565	-4,144	-4,516	-1,488	-4,576	-8,283
営業利益	18,405	18,624	19,415	9,819	15,188	41,295
営業外収益	36	0	0	0	0	0
営業外費用	598	508	431	295	400	684
支払利息・割引料	491	501	429	295	400	684
豊家所得(専従者給与控除前)(B)	17,843	18,115	18,985	9,524	14,789	40,610
減価償却前(C)	29,671	30,000	32,402	14,485	25,853	66,222
利益率(B)/(A)	19.4%	19.2%	19.2%	21.7%	18.4%	21.0%
減価償却前(C)/(A)	32.3%	31.8%	32.8%	33.0%	32.2%	34.2%
売上高材料費率(D)/(A)	48.1%	47.2%	46.2%	47.9%	47.8%	43.8%
売上高借入金残高比率(E)/(A)	48.3%	47.8%	53.9%	62.3%	48.4%	51.0%
専従者給与	5,337	5,834	6,296	2,686	5,230	12,082
借入金残高(E)	44,327	45,040	53,210	27,357	38,908	98,692

<単位：千円>

○散布図(H30年の経営規模と豊家所得)

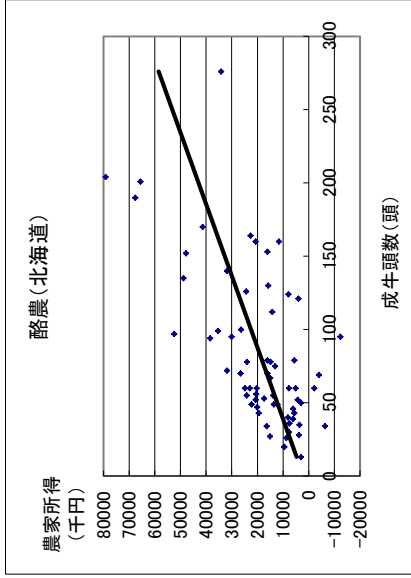

○単収・単価・技術指標値(H30年)

	単位
生乳(牛)	9,161 kg/頭(経産牛)
乳価	988 円/kg
平均分娩間隔	14.0 月
平均更新産次	3.4 産
濃厚飼料購入単価	59.0 円/kg
乳飼比	35.1 %

平成30年農業経営動向分析 集計結果（個人）
【第1位部門：酪農（都府県）】

○3カ年経年及び規模別比較（損益計算書）

決算年	H28		H29		H30				
	都府県		都府県		都府県				
属性	サンプル数		成牛頭数別		成牛頭数別				
	557	557	557	557	50頭未満	50-80頭	80-100頭	100-150頭	150頭以上
成牛頭数(頭)	654	661	67.6	61.2	87.7	116.1	187.8		
売上高(A)	81,079	82,004	83,639	75,869	111,848	138,757	206,839		
営業費用(売上原価+販売管理費)	67,859	70,232	73,570	66,762	98,198	123,409	175,548		
期首棚卸高	1,096	1,074	1,166	1,150	1,130	2,177	2,368		
材料費(D)	42,791	44,038	45,685	41,074	61,377	76,160	117,093		
飼料費	32,624	33,152	34,617	31,267	47,201	58,005	86,169		
薬畜費・養畜費	1,894	2,164	2,267	1,996	2,173	3,704	9,053		
農薬・衛生費	2,472	2,639	2,623	2,076	3,807	4,975	7,094		
諸材料費	1,981	2,137	2,171	1,990	3,086	3,402	5,789		
修繕費	2,291	2,470	2,540	2,328	3,314	4,012	6,110		
その他	1,530	1,475	1,466	1,417	1,796	2,062	2,879		
労務費・人件費	2,129	2,428	2,585	2,207	4,047	5,069	7,632		
燃料動力費	2,809	3,053	3,408	3,255	4,289	5,191	7,771		
賃借料・リース料	1,592	1,584	1,706	1,596	2,435	2,734	2,932		
減価償却費	10,459	10,972	11,557	10,540	14,290	19,947	29,108		
租税公課	1,703	1,832	1,642	1,594	1,910	2,564	3,127		
販売手数料	182	37	29	23	0	154	0		
その他費用	11,282	11,691	12,703	11,579	17,854	20,833	24,599		
他勘定振替高(Δ)	-5,171	-5,370	-5,732	-5,215	-7,804	-8,959	-16,463		
当期仕入高	60	61	85	170	34	0	0		
期末棚卸高(Δ)	-1,074	-1,167	-1,264	-1,212	-1,362	-2,462	-2,619		
営業利益	13,220	11,772	10,069	9,108	13,650	15,348	31,291		
営業外収益	170	92	262	625	2	120	0		
営業外費用	357	310	291	258	427	538	523		
支払利息・割引料	331	295	277	156	252	398	483		
豊家所得(専従者給与控除前)(B)	13,033	11,554	10,040	9,475	13,225	14,930	30,768		
減価償却前(C)	23,492	22,525	21,597	20,015	27,515	34,877	59,876		
利益率(B)/(A)	16.1%	14.1%	12.0%	12.5%	11.8%	10.8%	14.9%		
減価償却前(C)/(A)	29.0%	27.5%	25.8%	26.4%	24.6%	25.1%	28.9%		
売上高材料費率(D)/(A)	52.8%	53.7%	54.6%	54.1%	54.9%	54.9%	56.6%		
売上高借入金残高比率(E)/(A)	42.1%	43.0%	46.2%	48.3%	40.4%	41.2%	46.3%		
専従者給与	3,539	3,858	3,939	3,935	4,889	5,943	7,484		
借入金残高(E)	34,133	35,230	38,674	36,656	45,135	57,170	95,814		

<単位：千円>

○散布図（H30年の経営規模と豊家所得）

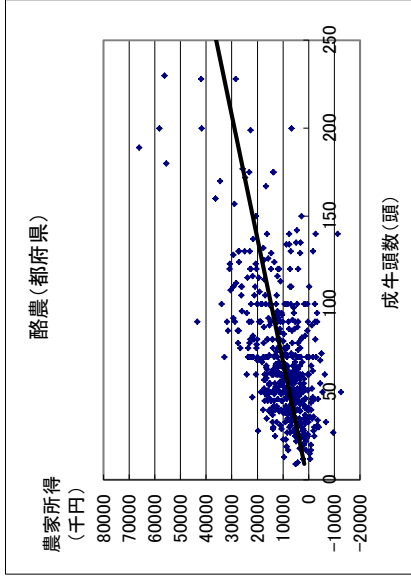

○単収・単価・技術指標値（H30年）

	単位
生乳(牛)	8,776 kg/頭(経産牛)
乳価	115.1 円/kg
平均分娩間隔	14.0 月
平均更新産次	3.5 産
初妊牛購入単価	885.0 千円/頭
濃厚飼料購入単価	56.0 円/kg
乳飼比	51.0 %

平成30年農業經營動向分析 集計結果 (個人)

【第1位部門：肉用牛肥育】

○3カ年経年比較 (損益計算書)

決算年	H28				H29				H30			
	全国				全国				全国			
	肉用種	交雑種	乳用種	飼養種類	肉用種	交雑種	乳用種	飼養種類	肉用種	交雑種	乳用種	飼養種類
サンプル数	341	50	16		341	50	16		341	50	16	
飼養頭数 (頭)	251.7	213.1	342.1	638.1	249.7	212.0	342.6	612.2	244.0	213.4	331.6	501.9
売上高 (A)	157,516	151,503	168,963	230,952	151,765	145,651	161,072	233,692	157,172	150,842	171,569	227,310
営業費用 (売上原価+販売管理費)	132,666	126,956	146,590	192,504	139,877	134,333	152,117	202,583	148,674	143,422	160,561	207,694
期首棚卸高	119,974	114,884	120,594	124,825	131,613	130,634	131,896	152,952	136,456	136,219	131,633	161,374
材料費 (D)	119,703	115,690	127,077	170,647	116,831	113,719	120,004	165,414	115,729	112,141	120,051	168,359
飼料費	39,900	34,753	53,161	88,056	39,634	34,324	52,620	91,365	40,321	35,338	52,863	87,819
果畜費・養畜費・その他	74,406	75,692	67,746	76,710	71,785	74,155	61,742	66,202	69,946	71,706	60,727	71,710
農薬・衛生費	1,605	1,539	1,649	2,655	1,533	1,480	1,523	2,532	1,501	1,446	1,609	2,181
諸材料費	1,759	1,710	2,234	1,230	1,812	1,754	1,981	2,392	1,963	1,775	2,548	3,483
修繕費	2,034	1,996	2,287	1,996	2,067	2,006	2,138	2,923	1,998	1,876	2,305	3,165
労務費・人件費	2,198	2,060	2,411	4,037	2,297	2,199	2,442	3,675	2,417	2,345	2,563	3,347
燃料動力費	2,224	1,996	2,774	4,489	2,535	2,236	3,116	5,900	2,729	2,425	3,347	6,129
賃借料・リース料	953	810	623	4,482	976	862	745	3,707	887	797	541	3,556
減価償却費	4,287	4,103	4,668	6,345	4,403	4,216	4,827	6,435	4,677	4,496	4,975	7,041
租税公課	1,555	1,527	1,612	1,940	1,563	1,460	1,975	2,053	1,609	1,541	1,976	1,663
販売手数料	567	465	945	1,166	149	101	163	927	147	67	639	0
その他費用	16,810	16,277	16,942	26,160	15,975	15,343	17,706	22,049	16,313	15,826	17,395	21,883
他勘定振替高 (△)	-383	-437	-130	-271	-392	-444	-159	-263	-727	-883	-118	-1
当期仕入高	390	213	970	1,635	384	225	1,035	1,108	407	198	1,380	979
期末棚卸高 (△)	-131,613	-130,634	-131,896	-152,952	-136,456	-136,219	-131,833	-161,374	-131,970	-131,750	-123,820	-166,636
営業利益	24,853	24,551	22,373	38,448	11,888	11,318	8,955	31,109	8,498	7,420	11,008	19,616
営業外収益	190	179	262	162	55	46	71	160	53	42	114	58
営業外費用	1,024	1,100	745	650	910	971	696	594	870	936	567	735
支払利息・割引料	987	1,055	738	650	907	968	696	594	870	936	567	735
營業所得 (専従者給与控除前) (B)	24,019	23,630	21,890	37,960	11,032	10,393	8,331	30,675	7,681	6,525	10,555	18,939
減価償却前 (C)	28,306	27,733	26,558	44,305	15,435	14,609	13,158	37,110	12,358	11,021	15,530	25,980
(利益率 (B) / (A))	15.2%	15.6%	13.0%	16.4%	7.3%	7.1%	5.2%	13.1%	4.9%	4.3%	6.2%	8.3%
比率	18.0%	18.3%	15.7%	19.2%	10.2%	10.0%	8.2%	15.9%	7.9%	7.3%	9.1%	11.4%
(売上高材料費率 (D) / (A))	76.0%	76.4%	75.2%	73.9%	77.0%	78.1%	74.5%	70.8%	73.6%	74.3%	70.0%	74.1%
(売上高借入金残高比率 (E) / (A))	61.2%	64.2%	55.6%	40.3%	68.2%	72.5%	59.3%	41.8%	67.6%	71.8%	56.6%	47.1%
専従者給与	2,861	2,870	2,721	3,274	3,045	2,938	3,416	3,871	2,933	2,820	3,447	3,409
借入金残高 (E)	96,323	97,292	93,926	93,140	103,463	105,612	95,567	97,707	106,288	108,233	97,174	107,169

<単位：千円>

○単収・単価・技術指標値 (H30年)

	単位
肥育牛	0.57 頭 (出荷/肥育)
出荷単価	1,171.8 千円/頭
素牛導入月齢	9.0 月
素牛購入単価	782.0 千円/頭
肥育牛出荷月齢	30.0 月
肥育牛出荷体重	657.0 kg/頭
回転率	0.6 回
枝肉ランクA4以上	82.7 %
濃厚飼料購入単価	53.0 円/kg
肥育牛	0.53 頭 (出荷/肥育)
出荷単価	823.7 千円/頭
素牛導入月齢	- 月
素牛購入単価	- 千円/頭
肥育牛出荷月齢	26.0 月
肥育牛出荷体重	690.0 kg/頭
濃厚飼料購入単価	45.0 円/kg
肥育牛	0.70 頭 (出荷/肥育)
出荷単価	494.3 千円/頭
素牛導入月齢	- 月
素牛購入単価	246.0 千円/頭
肥育牛出荷月齢	21.5 月
肥育牛出荷体重	760.0 kg/頭
濃厚飼料購入単価	53.0 円/kg

平成30年農業経営動向分析 集計結果（個人）

【第1位部門：肉用牛肥育】

○規模別比較（損益計算書）

決算年 属性	H30									
	全国-肉用種飼養頭数別					全国-交雑種飼養頭数別				
	100頭未満	100-200頭	200-500頭	500頭以上	200頭未満	200-500頭	500頭以上	500頭以上	200-500頭	500頭以上
サンプル数	61	113	82	18	17	25	8			
飼養頭数(頭)	63.1	144.4	282.0	843.8	127.5	309.6	834.0			
売上高(A)	55,853	113,405	191,184	523,993	92,498	159,594	377,019			
営業費用(売上原価+販売管理費)	52,553	107,227	182,802	499,195	87,769	147,851	354,964			
期首棚卸高	46,766	106,554	158,747	522,963	65,505	124,504	294,436			
材料費	39,074	84,097	148,291	371,124	61,600	111,306	271,590			
飼料費	12,017	25,857	45,348	128,290	23,833	50,331	122,464			
果畜費・養畜費・その他	24,572	54,329	96,451	227,793	34,175	56,188	131,335			
農薬・衛生費	906	1,024	1,807	4,284	1,212	1,094	4,061			
諸材料費	554	1,370	2,614	4,629	895	1,691	8,736			
修繕費	1,025	1,517	2,071	6,127	1,483	2,003	4,994			
労務費・人件費	562	1,337	2,405	14,447	2,253	1,834	5,500			
燃料動力費	1,256	2,040	2,771	7,227	1,765	3,084	7,530			
賃借料・リース料	788	716	796	1,342	730	466	373			
減価償却費	3,050	3,845	4,658	12,747	2,628	4,546	11,304			
租税公課	820	1,358	1,721	4,320	1,161	1,347	5,675			
販売手数料	36	59	115	0	0	0	3,992			
その他費用	5,417	10,364	18,664	72,469	10,268	20,965	21,385			
他勘定振替高(△)	-729	-877	-1,199	0	-251	-65	0			
当期仕入高	229	122	189	614	2,815	464	1,191			
期末棚卸高(△)	-44,715	-102,386	-154,355	-508,058	-60,704	-120,598	-268,012			
営業利益	3,300	6,177	8,381	24,798	4,729	11,743	22,056			
営業外収益	0	27	102	0	0	229	0			
営業外費用	476	1,027	861	2,268	716	333	987			
支払利息・割引料	476	1,027	861	2,268	716	333	987			
農家所得(専従者給与控除前)(B)	2,824	5,177	7,623	22,530	4,014	11,639	21,069			
減価償却前(C)	5,874	9,022	12,280	35,277	6,641	16,185	32,373			
(利益率(B)/(A))	5.1%	4.6%	4.0%	4.3%	4.3%	7.3%	5.6%			
比率										
減価償却前(C)/(A)	10.5%	8.0%	6.4%	6.7%	7.2%	10.1%	8.6%			
売上高材料費率(D)/(A)	70.0%	74.2%	77.6%	70.8%	66.6%	69.7%	72.0%			
売上高借入金残高比率(E)/(A)	60.9%	87.1%	66.1%	64.2%	69.8%	10.1%	50.6%			
専従者給与	1,574	3,191	3,137	3,269	2,622	4,036	3,359			
借入金残高(E)	34,031	98,784	126,415	336,192	64,564	16,185	190,702			

<単位：千円>

○散布図（H30年の経営規模と農家所得）

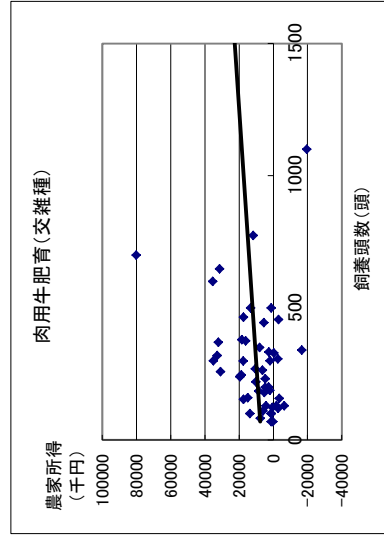
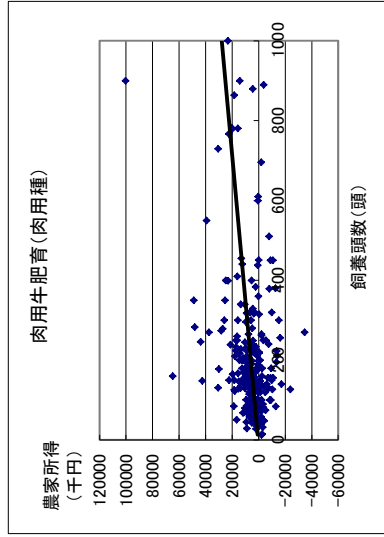

平成30年農業経営動向分析 集計結果（個人）

【第1位部門：養豚】

○3カ年経年及び規模別比較（損益計算書）

決算年	H28		H29		H30			
	全国		全国		繁殖雌豚頭数別			
	90	90	90	90	100頭未満	100-200頭	200-300頭	300頭以上
サンプル数	90	90	90	90	28	36	16	10
繁殖雌豚頭数(頭)	157.5	158.1	158.9	158.9	67.5	138.0	241.1	358.3
売上高(A)	121,275	130,188	122,722	122,722	55,885	109,671	175,144	272,975
営業費用(売上原価+販売管理費)	106,241	109,250	109,592	109,592	48,328	95,804	156,475	255,754
期首棚卸高	22,121	21,019	20,261	20,261	9,052	19,857	30,826	36,199
材料費(D)	71,623	73,575	75,053	75,053	31,715	63,799	106,821	186,088
飼料費	54,713	53,638	54,965	54,965	24,425	45,832	83,234	128,124
薬畜費・養畜費	3,713	4,804	5,310	5,310	2,227	4,092	3,883	20,606
農薬・衛生費	7,861	8,575	8,236	8,236	2,538	7,095	12,147	22,046
諸材料費	1,758	1,997	1,825	1,825	755	1,752	2,864	3,422
修繕費	2,632	3,687	3,352	3,352	1,063	2,834	4,020	10,563
その他	946	874	1,365	1,365	708	2,195	674	1,327
労務費・人件費	5,042	5,648	5,341	5,341	823	3,987	10,615	14,430
燃料動力費	4,934	5,396	5,599	5,599	2,163	5,203	8,018	12,774
賃借料・リース料	909	1,190	1,221	1,221	979	1,044	1,314	2,385
減価償却費	7,108	7,068	7,105	7,105	2,887	6,248	11,151	15,529
租税公課	2,112	2,405	2,494	2,494	1,637	2,258	2,921	5,062
販売手数料	182	101	153	153	453	0	0	113
その他費用	13,147	13,081	12,203	12,203	5,730	12,433	17,527	20,981
他動定振替高(Δ)	-84	-108	-220	-220	0	-87	-1,041	0
当期仕入高	166	136	85	85	272	0	0	0
期末棚卸高(Δ)	-21,019	-20,261	-19,704	-19,704	-7,384	-18,937	-31,676	-37,807
営業利益	15,035	20,938	13,130	13,130	7,557	13,867	18,669	17,221
営業外収益	225	124	239	239	183	6	1,011	0
営業外費用	480	452	406	406	251	406	407	839
支払利息・割引料	480	452	399	399	228	406	407	839
豊家所得(専従者給与控除前)(B)	14,780	20,610	12,963	12,963	7,489	13,467	19,273	16,382
減価償却前(C)	21,888	27,679	20,068	20,068	10,376	19,715	30,424	31,911
利益率(B)/(A)	12.2%	15.8%	10.6%	10.6%	13.4%	12.3%	11.0%	6.0%
減価償却前(C)/(A)	18.0%	21.3%	16.4%	16.4%	18.6%	18.0%	17.4%	11.7%
売上高材料費率(D)/(A)	59.1%	56.5%	61.2%	61.2%	56.8%	58.2%	61.0%	68.2%
売上高借入金残高比率(E)/(A)	45.1%	43.1%	43.0%	43.0%	40.2%	44.2%	46.6%	39.1%
専従者給与	7,419	7,727	7,674	7,674	3,047	8,408	10,789	13,000
借入金残高(E)	54,705	56,059	52,755	52,755	22,446	48,481	81,698	106,694

＜単位：千円＞

○散布図（H30年の経営規模と豊家所得）

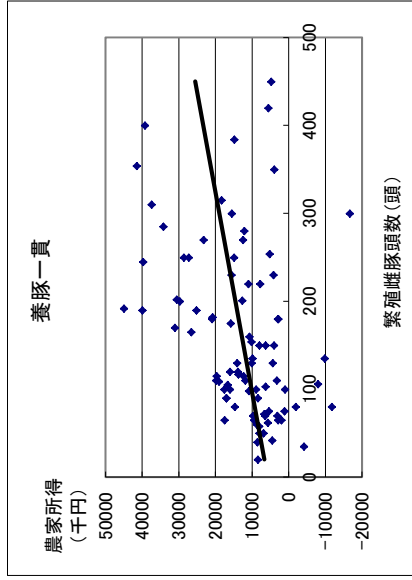

○単収・単価・技術指標値（H30年）

肥育豚	180頭(出荷/母豚)	単位
出荷単価	39.2千円/頭	
年間分娩回数	2.3回	
母豚1頭当分娩頭数	23.7頭/年	
母豚購入単価	70.0千円/頭	
平均肥育豚出荷日齢	187.5日	
平均肥育豚出荷体重	1150kg/頭	
上物率	60%	
飼料要求率	3.0-	
購入飼料単価	52円/kg	

平成30年農業経営動向分析 集計結果（個人）

【第1位部門：採卵鶏】

○3カ年経年及び規模別比較（損益計算書）

決算年	H28		H29		H30		
	19	19	19	19	7	11.9	8
飼養羽数(千羽)	39.3	42.1	42.6	45.056	-	-	71.6
売上高(A)	144,584	153,638	131,925	127,579	42,448	-	201,828
営業費用(売上原価+販売管理費)	129,050	137,314	127,579	127,579	431	-	194,789
期首棚卸高	4,659	1,528	1,851	97,446	32,285	-	3,649
材料費(D)	78,262	80,489	75,173	26,655	2,974	-	109,907
飼料費	11,369	13,536	10,093	2,487	534	-	14,690
薬畜費・養畜費	2,614	2,737	2,487	802	2,152	-	4,223
農薬・衛生費	2,810	2,589	2,152	1,094	226	-	4,207
諸材料費	2,260	4,341	2,859	1,653	1,336	-	10,664
修繕費	617	549	4,681	5,905	99	-	9,327
その他	6,407	7,171	4,278	4,278	2,446	-	6,137
労務費・人件費	3,053	4,331	4,11	8,249	759	-	1,969
燃料動力費	558	2,542	411	1,373	0	-	269
賃借料・リース料	8,788	7,139	8,249	1,127	3,607	-	21,015
減価償却費	1,959	2,591	1,373	759	0	-	-4,971
租税公課	72	87	113	0	0	-	0
販売手数料	9,124	10,283	11,279	-2,093	-166	-	-2,142
その他費用	-1,973	-748	0	2,608	735	-	7,039
他勘定振替高(Δ)	0	0	0	491	122	-	1,003
当期仕入高	-1,528	-1,851	-1,232	491	122	-	1,003
期末棚卸高(Δ)	15,534	16,324	4,346	2,608	735	-	0
営業利益	197	50	271	735	-	-	0
営業外収益	618	827	491	491	122	-	1,003
営業外費用	618	575	491	491	122	-	1,003
支払利息・割引料	15,112	15,547	4,126	3,221	-	-	6,035
農家所得(専従者給与控除前)(B)	23,900	22,686	12,375	5,667	-	-	17,540
減価償却前(C)	10.5%	10.1%	3.1%	7.1%	-	-	3.0%
利益率(B)/(A)	16.5%	14.8%	9.4%	12.6%	-	-	8.7%
減価償却前(C)/(A)	67.7%	67.8%	73.9%	71.7%	-	-	73.1%
売上高材料費率(D)/(A)	46.8%	33.7%	40.5%	31.2%	-	-	38.5%
売上高借入金残高比率(E)/(A)	4,369	5,233	4,473	2,360	-	-	7,919
専従者給与	67,632	51,825	53,436	14,043	-	-	77,630
借入金残高(E)							

<単位：千円>

○散布図（H30年の経営規模と農家所得）

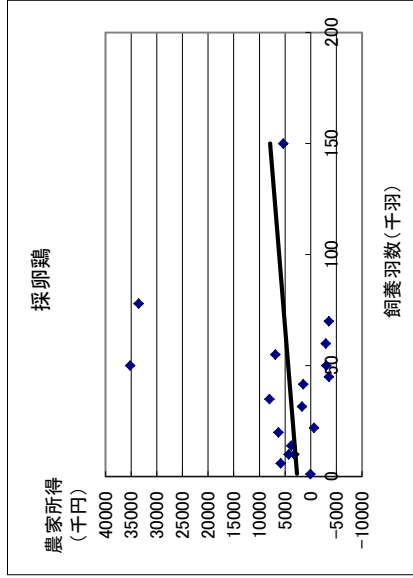

○単収・単価・技術指標値（H30年）

	単位
鶏卵	158 kg/羽(成鶏)
卵価	1920 円/kg
ヒナ導入日齢	- 日
ヒナ購入単価	- 円/羽
産卵期間	16.5 月
飼料要求率	2.2 -
購入飼料単価	490 円/kg

(2) 法人経営

3カ年経年比較

平成30年農業経営動向分析 集計結果（個人）

【第1位部門：プロライナー】

○3カ年経年及び規模別比較（損益計算書）

決算年	H28		H29		H30	
	全国		全国		全国	
	17	17	17	17	50千羽未満	50-100千羽
飼養羽数（千羽）	55.5	55.8	57.1	68.2	-	-
売上高（A）	133,480	134,090	135,256	153,429	-	-
営業費用（売上原価+販売管理費）	122,641	122,807	123,819	139,848	-	-
期首棚卸高	5,149	3,390	2,112	2,059	-	-
材料費（D）	94,520	94,577	97,060	111,132	-	-
飼料費	73,208	73,144	73,135	84,221	-	-
薬畜費・養畜費	17,055	17,409	19,036	21,838	-	-
農薬・衛生費	1,628	1,573	1,990	1,928	-	-
諸材料費	1,151	1,099	1,338	1,371	-	-
修繕費	801	815	1,005	1,076	-	-
その他	677	538	556	697	-	-
労務費・人件費	1,128	1,643	1,685	1,870	-	-
燃料動力費	4,639	4,876	5,368	6,028	-	-
賃借料・リース料	701	624	801	199	-	-
減価償却費	3,920	3,853	4,325	5,377	-	-
租税公課	1,490	1,646	1,597	1,840	-	-
販売手数料	0	526	0	0	-	-
その他費用	14,241	13,759	14,886	16,145	-	-
他勘定振替高（△）	0	0	0	0	-	-
当期仕入高	243	24	19	0	-	-
期末棚卸高（△）	-3,390	-2,112	-4,033	-4,801	-	-
営業利益	10,839	11,282	11,437	13,581	-	-
営業外収益	24	0	126	0	-	-
営業外費用	180	192	150	174	-	-
支払利息・割引料	180	192	150	174	-	-
豊家所得（専従者給与控除前）（B）	10,683	11,090	11,414	13,407	-	-
減価償却前（C）	14,602	14,943	15,739	18,784	-	-
利益率（B）／（A）	8.0%	8.3%	8.4%	8.7%	-	-
減価償却前（C）／（A）	10.9%	11.1%	11.6%	12.2%	-	-
売上高材料費率（D）／（A）	70.8%	70.5%	71.8%	72.4%	-	-
売上高借入金残高比率（E）／（A）	30.3%	32.2%	41.4%	41.4%	-	-
専従者給与	2,469	3,056	3,096	3,994	-	-
借入金残高（E）	40,476	43,229	55,993	63,566	-	-

＜単位：千円＞

○散布図（H30年の経営規模と農家所得）

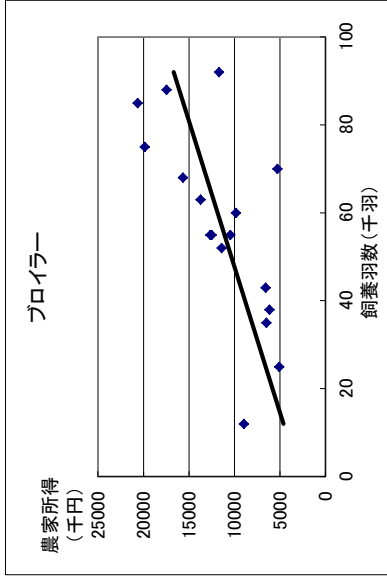

○単収・単価・技術指標値（H30年）

	単位
鶏（肉用）	4.5 羽（出荷/飼養）
出荷単価	465.2 円/羽
ヒナ導入回数	5.0 回/年
ヒナ購入単価	67.5 円/羽
坪当飼養羽数	54.0 羽
出荷日齢	49.0 日
出荷体重	3.1 kg/羽
平均育成率	96.6 %
飼料要求率	1.7 -
購入飼料単価	45.0 円/kg

平成30年農業経営動向分析 集計結果（法人）

【第1位部門：稲作】

○3カ年経年比較（損益計算書）

決算年	H28				H29				H30				
	地域ブロック				地域ブロック				地域ブロック				
	全国	東北	北陸	中国・四国	全国	東北	北陸	中国・四国	全国	東北	北陸	中国・四国	経常黒字
サンプル数	713	142	278	95	712	141	278	95	712	141	278	95	496
水稲作付面積 (a)	3,042.1	3,188.0	3,046.7	2,421.0	3,130.0	3,295.0	3,111.4	2,529.8	3,213.0	3,410.4	3,177.0	2,589.1	3,162.6
売上高	62,744	68,348	60,402	48,580	63,195	70,239	58,263	51,373	60,608	69,387	56,071	50,474	59,466
売上原価	45,228	48,424	45,475	32,567	47,034	50,001	46,963	33,584	47,639	51,938	47,379	33,851	44,788
期首棚卸高	3,153	3,394	2,623	2,201	3,326	3,664	2,971	2,189	3,394	3,897	2,974	2,326	2,931
材料費	10,522	10,673	10,966	8,284	10,686	10,947	11,079	8,596	10,694	11,190	11,043	8,100	10,413
労務費	7,334	7,574	7,349	6,318	7,889	8,219	7,747	6,745	8,163	8,455	8,189	6,674	7,115
外注加工費	3,542	3,463	4,350	2,569	3,872	4,277	4,585	2,584	3,850	4,356	4,484	2,557	3,791
燃料動力費	670	954	559	541	621	714	511	498	678	826	573	532	594
賃借料・リース料	6,734	6,880	7,279	3,691	6,654	6,573	7,236	3,722	6,474	6,968	7,097	3,591	6,469
減価償却費	5,295	5,351	5,097	3,789	5,403	5,217	5,144	3,843	5,424	5,183	5,124	3,947	4,814
その他（売上原価）	9,546	11,223	8,861	6,008	10,159	11,664	9,274	6,423	10,583	12,206	9,708	7,003	10,177
他勘定振替高 (Δ)	-15	-8	-3	-92	-23	-25	-0	-146	-13	0	-2	-93	-18
当期仕入高	1,767	2,589	1,365	1,446	1,841	2,647	1,390	1,457	1,957	2,813	1,366	1,694	1,665
期末棚卸高 (Δ)	-3,321	-3,639	-2,971	-2,189	-3,394	-3,897	-2,974	-2,326	-3,564	-3,957	-3,177	-2,481	-3,164
売上総利益	17,516	19,923	14,926	16,013	16,161	20,238	11,300	17,789	12,968	17,449	8,692	16,622	14,678
販売費・一般管理費	14,788	17,383	12,763	10,826	15,520	17,964	13,439	11,499	15,834	18,108	13,589	12,394	13,695
販売手数料	326	530	223	532	287	344	239	531	266	322	227	550	239
人件費	8,592	10,019	7,672	5,181	8,925	10,473	7,810	5,421	9,275	10,742	8,003	6,217	7,953
役員報酬	5,599	6,490	4,787	3,005	5,817	6,752	5,010	3,098	5,991	6,837	5,091	3,467	5,209
賃借料・リース料	515	555	382	436	551	583	448	500	539	456	494	463	375
租税公課	942	1,058	926	572	983	1,038	997	678	1,004	1,241	999	701	1,003
減価償却費	596	520	216	1,019	720	526	344	1,087	688	421	294	947	533
その他（販売管理費）	3,818	4,701	3,344	3,085	4,054	5,002	3,600	3,281	4,062	4,927	3,572	3,516	3,592
営業利益	2,728	2,540	2,163	5,188	641	2,273	-2,140	6,290	-2,866	-659	-4,897	4,228	983
営業外収益	7,028	6,377	8,657	4,818	8,979	6,807	12,213	3,958	8,399	5,975	11,461	3,411	8,893
営業外費用	604	449	431	1,187	579	495	462	1,071	480	587	363	488	403
支払利息・割引料	242	252	198	98	236	234	192	89	244	233	204	86	184
経常利益	9,152	8,468	10,389	8,818	9,041	8,585	9,612	9,176	5,054	4,729	6,201	7,151	9,473
特別損益	-3,798	-2,447	-5,227	-1,505	-4,107	-4,314	-4,579	-2,639	-1,695	-1,468	-2,386	-1,773	-3,516
税引前当期純利益	5,354	6,021	5,162	7,314	4,934	4,270	5,033	6,538	3,359	3,261	3,815	5,378	5,958
法人税等	500	411	502	717	505	384	540	553	422	345	432	545	533
税引後当期純利益	4,854	5,610	4,661	6,596	4,429	3,886	4,493	5,984	2,937	2,916	3,382	4,833	5,425
減価償却前	10,745	11,481	9,974	11,405	10,553	9,629	9,982	10,914	9,049	8,520	8,801	9,727	10,772

<単位：千円>

平成30年農業経営動向分析 集計結果（法人）
【第1位部門：稲作】

○規模別比較（損益計算書）

決算年	H30			
	全国-水稲作付面積別			
属性	20ha未満	20-30ha	30-50ha	50ha以上
サンプル数	223	184	197	108
水稲作付面積 (a)	1,379.3	2,480.9	3,820.3	7,138.7
売上高	28,132	48,527	74,386	123,114
売上原価	23,340	39,615	59,249	90,308
期首棚卸高	1,777	2,411	4,496	6,398
材料費	5,647	8,923	12,799	20,295
労務費	2,888	7,261	10,556	16,227
外注加工費	2,275	3,119	4,791	6,636
燃料動力費	321	481	799	1,529
賃借料・リース料	3,294	5,487	7,840	12,230
減価償却費	3,161	4,678	6,598	9,224
その他（売上原価）	4,874	8,185	13,151	21,773
他勘定振替高 (Δ)	-0	-3	0	-81
当期仕入高	885	1,697	2,939	2,822
期末棚卸高 (Δ)	-1,781	-2,623	-4,718	-6,745
売上総利益	4,792	8,912	15,137	32,806
販売費・一般管理費	7,160	11,696	18,979	35,060
販売手数料	141	396	181	458
人件費	3,873	6,853	10,757	21,854
役員報酬	2,629	4,440	7,606	12,633
賃借料・リース料	209	226	728	1,407
租税公課	430	732	1,247	2,209
減価償却費	318	495	979	1,248
その他（販売管理費）	2,188	2,994	5,087	7,883
営業利益	-2,368	-2,784	-3,842	-2,254
営業外収益	5,474	7,378	10,787	11,826
営業外費用	216	286	662	1,023
支払利息・割引料	132	197	297	459
経常利益	2,890	4,308	6,283	8,550
特別損益	-543	-1,312	-1,806	-4,523
税引前当期純利益	2,347	2,996	4,477	4,027
法人税等	265	389	429	786
税引後当期純利益	2,082	2,607	4,048	3,241
減価償却前	5,562	7,781	11,625	13,713

<単位：千円>

○散布図（H30年の経営規模と経常利益）

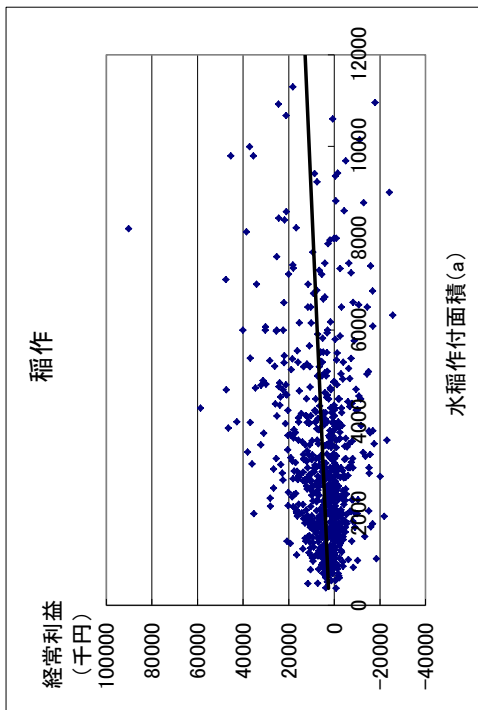

○単収・単価（H30年）

	単収	単価
	kg/10a	円/kg
北海道	521.9	240.4
都府県	487.4	226.9
東北	502.4	214.4
北陸	507.5	227.6
関東・東山	504.1	236.7
東海	466.7	233.5
近畿	467.3	226.5
中国・四国	450.0	233.9
九州	424.3	234.2

平成30年農業経営動向分析 集計結果 (法人)
【第1位部門：稲作】

○3カ年経年及び規模別比較 (貸借対照表)

決算年	H28					H29					H30						
	属性	全国		地域ブロック		全国		地域ブロック		全国		地域ブロック		水稲作付面積別		経常黒字	
		東北	北陸	中国・四国	95	712	73,479	72,714	52,057	76,525	77,190	73,928	52,917	38,373	61,067		94,830
サンプル数	713	142	278	95	712	141	278	95	712	141	278	95	223	184	197	108	496
資産計	70,299	71,668	68,437	47,488	74,807	73,479	72,714	52,057	76,525	77,190	73,928	52,917	38,373	61,067	94,830	148,247	76,588
流動資産	31,050	30,768	31,965	24,830	33,380	30,671	34,367	27,386	32,702	31,498	34,088	26,232	15,616	25,392	39,953	67,211	39,201
当座資産	21,881	21,706	23,475	16,882	23,963	21,604	25,931	18,786	23,032	21,773	25,394	17,534	10,052	18,129	27,987	49,146	26,572
現預金	20,172	19,263	22,200	15,868	22,220	19,086	24,709	17,506	21,148	19,048	24,091	16,245	9,426	16,809	25,002	45,717	24,958
売却金	1,584	1,820	1,273	1,014	1,597	1,807	1,206	1,280	1,679	1,724	1,294	1,271	626	1,316	2,257	3,420	1,323
その他当座資産	125	623	2	0	147	710	16	0	204	1,001	9	18	0	4	728	8	291
棚卸資産	3,321	3,639	2,971	2,189	3,394	3,897	2,974	2,326	3,564	3,957	3,177	2,481	1,781	2,623	4,718	6,745	3,164
未収金・未収収益	804	896	660	761	841	1,069	695	882	946	1,258	652	901	530	757	1,051	1,937	911
その他流動資産	5,061	4,598	4,862	5,000	5,185	4,105	4,770	5,395	5,166	4,514	4,869	5,319	3,254	3,885	6,209	9,391	5,561
貸倒引当金(△)	-16	-70	-3	-1	-4	-4	-4	-2	-6	-4	-3	-2	-1	-3	-13	-8	-7
固定資産・繰延資産	39,248	40,900	36,472	22,657	41,427	42,808	38,348	24,670	43,823	45,692	39,839	26,685	22,758	35,675	54,877	81,036	40,387
有形固定資産	35,944	37,474	33,962	20,939	37,860	39,108	35,780	22,716	40,083	41,620	37,290	24,612	21,175	33,009	50,397	72,365	37,011
建物・構築物	14,750	13,003	17,082	9,723	15,615	13,620	18,422	10,386	16,563	14,402	19,150	11,576	8,095	14,237	20,952	30,007	16,177
機械装置・運搬具	13,802	11,735	13,235	10,197	14,474	12,149	13,816	11,194	15,159	12,518	14,207	11,788	8,264	12,506	18,919	27,055	12,542
果樹・家畜	46	16	43	164	56	15	37	252	73	32	31	377	17	135	52	124	57
土地	8,396	12,106	5,536	1,587	8,835	13,091	5,752	1,715	9,447	14,306	6,108	2,001	4,529	7,067	11,885	19,209	8,371
その他の有形固定資産	-1,050	614	-1,934	-731	-1,121	233	-2,248	-831	-1,159	362	-2,207	-1,130	270	-936	-1,411	-4,029	-136
無形固定資産・投資・繰延資産	3,304	3,426	2,510	1,718	3,567	3,700	2,568	1,954	3,740	4,073	2,550	2,072	1,583	2,666	4,480	8,671	3,376
負債計	54,125	58,506	52,039	30,683	56,679	59,543	54,440	32,815	58,003	62,512	55,160	32,914	29,091	45,821	73,238	110,665	53,737
流動負債	11,281	10,696	9,411	8,777	12,119	10,873	10,171	8,634	12,329	11,412	10,841	9,050	6,490	9,726	17,045	20,216	10,058
買掛金	1,090	1,546	586	1,499	1,102	1,705	647	1,414	1,177	1,837	700	1,371	688	835	1,672	1,870	1,014
短期借入金	4,330	3,161	4,330	2,049	4,738	3,207	4,598	2,235	5,170	4,021	5,293	2,498	2,964	4,112	6,707	8,721	3,620
未払金・未払費用	3,049	2,970	2,055	2,944	3,268	3,160	2,136	2,816	3,331	3,345	2,375	2,724	1,785	2,979	4,374	5,224	2,778
その他流動負債	2,811	3,019	2,440	2,284	3,012	2,801	2,791	2,169	2,650	2,209	2,473	2,457	1,053	1,800	4,291	4,401	2,646
固定負債	39,766	46,363	37,239	20,135	42,221	47,345	41,106	21,510	44,309	50,123	42,673	21,275	21,740	35,349	54,292	87,968	42,122
長期借入金	26,933	33,883	23,229	13,909	27,802	33,769	24,284	14,144	30,312	36,091	26,449	15,587	15,381	23,251	38,254	58,681	27,356
役員借入金	3,952	4,720	3,448	2,568	3,785	4,691	3,459	2,722	3,829	5,207	2,977	2,659	2,999	3,195	5,150	4,211	3,273
その他固定負債	8,882	7,760	10,562	3,657	10,634	8,886	13,364	4,644	10,169	8,824	13,247	3,029	3,359	8,904	10,888	25,075	11,493
特別法上の準備金	3,078	1,447	5,389	1,771	2,339	1,325	3,163	2,671	1,365	978	1,645	2,589	862	745	1,901	2,481	1,557
純資産計	16,182	13,162	16,419	16,804	18,131	13,936	18,274	19,242	18,522	14,678	18,768	20,003	9,282	15,246	21,592	37,582	22,852
資本金	5,631	4,588	5,980	4,128	5,764	4,832	6,098	4,360	5,872	5,192	6,078	4,574	4,019	5,274	5,973	10,533	5,779
剰余金	10,551	8,574	10,439	12,676	12,367	9,104	12,176	14,881	12,650	9,486	12,690	15,428	5,262	9,972	15,619	27,049	17,072
負債・純資産計	70,307	71,668	68,458	47,488	74,810	73,479	72,714	52,057	76,525	77,190	73,928	52,917	38,373	61,067	94,830	148,247	76,588

<単位：千円>

平成30年農業経営動向分析 集計結果（法人）
【第1位部門：稲作】

○3カ年経年及び規模別比較（財務指標）

決算年	H28					H29					H30								
	属性	地域ブロック				全国	地域ブロック				全国	地域ブロック				全国			
		東北	北陸	中国・四国	全国		東北	北陸	中国・四国	全国		東北	北陸	中国・四国	全国				
サンプル数	713	142	278	95	201	202	213	187	203	712	712	141	278	95	223	184	197	108	496
規模当たり売上高	千円	20.6	21.4	19.8	20.1	20.2	21.3	18.7	20.3	18.9	18.9	20.3	17.6	19.5	20.4	19.6	19.5	17.2	18.8
規模当たり売上総利益	千円	5.8	6.2	4.9	6.6	5.2	6.1	3.6	7.0	4.0	4.0	5.1	2.7	6.4	3.5	3.6	4.0	4.6	4.6
規模当たり経常利益	千円	3.0	2.7	3.4	3.6	2.9	2.6	3.1	3.6	1.6	1.6	1.4	2.0	2.8	2.1	1.7	1.6	1.2	3.0
規模当たりキャッシュフロー	千円	3.5	3.6	3.3	4.7	3.4	2.9	3.2	4.3	2.8	2.8	2.5	2.8	3.8	4.0	3.1	3.0	1.9	3.4
総資本経常利益率	%	13.0	11.8	15.2	18.6	12.1	11.7	13.2	17.6	6.6	6.6	6.1	8.4	13.5	7.5	7.1	6.6	5.8	12.4
自己資本経常利益率	%	56.6	64.3	63.3	52.5	49.9	61.6	52.6	47.7	27.3	27.3	32.2	33.0	35.8	31.1	28.3	29.1	22.8	41.5
売上高総利益率	%	27.9	29.2	24.7	33.0	25.6	28.8	19.4	34.6	21.4	21.4	25.1	15.5	32.9	17.0	18.4	20.3	26.6	24.7
売上高営業利益率	%	4.3	3.7	3.6	10.7	1.0	3.2	-3.7	12.2	-4.7	-4.7	-0.9	-8.7	8.4	-8.4	-5.7	-5.2	-1.8	1.7
売上高経常利益率	%	14.6	12.4	17.2	18.2	14.3	12.2	16.5	17.9	8.3	8.3	6.8	11.1	14.2	10.3	8.9	8.4	6.9	15.9
売上高当期純利益率	%	7.7	8.2	7.7	13.6	7.0	5.5	7.7	11.6	4.8	4.8	4.2	6.0	9.6	7.4	5.4	5.4	2.6	9.1
売上高キャッシュフロー比率	%	17.1	16.8	16.5	23.5	16.7	13.7	17.1	21.2	14.9	14.9	12.3	15.7	19.3	19.8	16.0	15.6	11.1	18.1
総資本回転率	回	0.9	1.0	0.9	1.0	0.8	1.0	0.8	1.0	0.8	0.8	0.9	0.8	1.0	0.7	0.8	0.8	0.8	0.8
固定資産回転率	回	1.6	1.7	1.7	2.1	1.5	1.6	1.5	2.1	1.4	1.4	1.5	1.4	1.9	1.2	1.4	1.4	1.5	1.5
棚卸資産回転期間	月	0.6	0.6	0.6	0.5	0.6	0.7	0.6	0.5	0.7	0.7	0.7	0.7	0.6	0.8	0.6	0.8	0.7	0.6
売上高材料費率	%	16.8	15.6	18.2	17.1	16.9	15.6	19.0	16.7	17.6	17.6	16.1	19.7	16.0	20.1	18.4	17.2	16.5	17.5
売上高人件費率	%	25.4	25.7	24.9	23.7	26.6	26.6	26.7	23.7	28.8	28.8	27.7	28.9	25.5	24.0	29.1	28.7	30.9	25.3
売上高支払利息率	%	0.4	0.4	0.3	0.2	0.4	0.3	0.3	0.2	0.4	0.4	0.3	0.4	0.2	0.5	0.4	0.4	0.4	0.3
売上高借入金残高比率	%	49.8	54.2	45.6	32.8	51.5	52.6	49.6	31.9	58.5	58.5	57.8	56.6	35.8	65.2	56.4	60.4	54.7	52.1
当座比率	%	194.0	202.9	249.4	192.4	197.7	198.7	254.9	217.6	186.8	186.8	190.8	234.2	193.7	154.9	186.4	164.2	243.1	264.2
流動比率	%	275.3	287.6	339.6	282.9	275.4	282.1	337.9	317.2	265.2	265.2	276.0	314.4	289.9	240.6	261.1	234.4	332.5	359.9
自己資本比率	%	23.0	18.4	24.0	35.4	24.2	19.0	25.1	37.0	24.2	24.2	19.0	25.4	37.8	24.2	25.0	22.8	25.4	29.8
借入金依存度	%	44.5	51.7	40.3	33.6	43.5	50.3	39.7	31.5	46.4	46.4	52.0	42.9	34.2	47.8	44.8	47.4	45.5	40.4
借入金支払利息率	%	0.8	0.7	0.7	0.6	0.7	0.6	0.7	0.5	0.7	0.7	0.6	0.6	0.5	0.7	0.7	0.7	0.7	0.6
キャッシュフロー	百万円	10.7	11.5	10.0	11.4	10.6	9.6	10.0	10.9	9.0	9.0	8.5	8.8	9.7	5.6	7.8	11.6	13.7	10.8
債務償還年数	年	1.0	1.5	0.5	0.1	0.9	0.9	0.4	-0.1	1.5	1.5	2.5	0.8	0.2	1.6	1.3	1.7	1.5	0.5
売上高増加率	%	-	-	-	-	0.7	2.8	-3.5	5.7	-4.1	-4.1	-1.2	-3.8	-1.8	-2.0	-2.5	-4.1	-6.1	-2.8
経常利益増加率	%	-	-	-	-	-1.2	1.4	-7.5	4.1	-44.1	-44.1	-44.9	-35.5	-22.1	-35.6	-38.8	-46.6	-49.4	-20.5
損益分岐点売上高	百万円	50.4	57.0	46.0	36.6	50.8	58.6	44.5	39.1	53.6	53.6	62.9	47.1	40.9	23.9	42.5	65.6	111.7	46.4
損益分岐点比率	%	80.3	83.4	76.1	75.3	80.4	83.5	76.4	76.1	88.4	88.4	90.6	84.0	81.1	84.8	87.5	88.2	90.7	78.1
限界利益率	%	73.4	73.7	70.9	73.6	73.0	73.2	69.8	74.2	71.4	71.4	72.3	68.5	74.2	67.5	70.3	71.0	74.3	71.9
付加価値（日銀方式）	百万円	39.4	40.7	39.5	29.9	40.4	41.4	39.5	31.3	36.9	36.9	38.4	36.6	29.8	17.2	30.2	45.3	73.4	37.9
労働分配率（労働生産性）	%	40.4	43.3	38.0	38.4	41.6	45.1	39.4	38.9	47.3	47.3	50.0	44.2	43.3	39.3	46.7	47.1	51.9	39.7

*ハイフン（-）は①前年の数字がない、又は②分母がマイナスであるための計算不能値

平成30年農業経営動向分析 集計結果（法人）
【第1位部門：北海道畑作】

○3カ年経年比較（損益計算書）

決算年	H28		H29		H30	
	61	61	61	61	61	41
経営耕地面積 (a)	5,999.6	5,903.2	5,932.2	5,932.2	5,789.5	
売上高	68,954	76,497	69,850	68,829	68,829	経常黒字
売上原価	55,464	56,132	56,028	51,638	51,638	
期首棚卸高	6,378	5,193	5,060	5,082	5,082	
材料費	21,652	20,796	21,137	19,151	19,151	
労務費	5,327	5,469	5,680	5,517	5,517	
外注加工費	1,192	1,897	1,426	1,706	1,706	
燃料動力費	1,085	1,087	1,289	1,296	1,296	
賃借料・リース料	6,010	6,120	6,305	5,517	5,517	
減価償却費	8,872	8,770	8,201	7,132	7,132	
その他（売上原価）	9,324	10,946	10,985	11,045	11,045	
他勘定振替高 (△)	-8	0	0	0	0	
当期仕入高	826	913	880	324	324	
期末棚卸高 (△)	-5,193	-5,060	-4,934	-5,133	-5,133	
売上総利益	13,490	20,365	13,822	17,191	17,191	
販売費・一般管理費	17,542	19,532	19,361	17,177	17,177	
販売手数料	339	436	436	252	252	
人件費	11,419	11,570	12,027	10,956	10,956	
役員報酬	8,320	7,867	8,386	7,773	7,773	
賃借料・リース料	181	200	169	191	191	
租税公課	839	969	1,063	1,136	1,136	
減価償却費	643	1,382	870	724	724	
その他（販売管理費）	4,121	4,975	4,795	3,919	3,919	
営業利益	-4,052	833	-5,539	14	14	
営業外収益	11,074	9,519	9,870	9,367	9,367	
営業外費用	805	787	865	562	562	
支払利息・割引料	736	677	690	324	324	
経常利益	6,216	9,565	3,465	8,818	8,818	
特別損益	-4,096	-5,363	-1,149	-3,860	-3,860	
税引前当期純利益	2,121	4,202	2,316	4,959	4,959	
法人税等	628	838	774	1,032	1,032	
税引後当期純利益	1,493	3,364	1,543	3,927	3,927	
減価償却前	11,008	13,516	10,614	11,783	11,783	

<単位：千円>

○3カ年経年比較（貸借対照表）

決算年	H28		H29		H30	
	61	61	61	61	61	41
資産計	111,862	121,284	121,531	111,410	111,410	経常黒字
流動資産	42,893	44,981	45,048	46,853	46,853	
当座資産	26,418	29,504	30,660	33,903	33,903	
預預金	25,258	28,081	29,394	33,424	33,424	
売掛金	904	1,059	994	492	492	
その他当座資産	256	364	272	-13	-13	
棚卸資産	5,193	5,060	4,934	5,133	5,133	
未収金・未収収益	2,323	2,053	2,134	1,479	1,479	
その他流動資産	8,961	8,366	7,321	6,340	6,340	
貸倒引当金 (△)	-2	-2	-2	-2	-2	
固定資産・繰延資産	68,969	76,303	76,484	64,557	64,557	
有形固定資産	56,609	63,441	63,737	50,554	50,554	
建物・構築物	10,378	12,303	13,927	10,560	10,560	
機械装置・運搬具	27,160	29,087	28,611	24,084	24,084	
果樹・家畜	0	0	0	0	0	
土地	27,294	29,500	32,138	27,331	27,331	
その他有形固定資産	-8,224	-7,450	-10,939	-11,420	-11,420	
無形固定資産・投資・繰延資産	12,360	12,862	12,747	14,003	14,003	
負債計	111,381	117,137	115,943	93,367	93,367	
流動負債	20,687	20,331	20,682	18,100	18,100	
買掛金	170	94	134	20	20	
短期借入金	7,106	6,936	6,541	4,539	4,539	
未払金・未払費用	8,098	8,035	7,027	4,712	4,712	
その他流動負債	5,312	5,267	6,980	8,829	8,829	
固定負債	89,737	95,172	93,973	74,447	74,447	
長期借入金	53,655	60,443	61,925	37,590	37,590	
役員借入金	22,944	19,002	17,983	21,413	21,413	
その他固定負債	13,139	15,727	14,065	15,444	15,444	
特別法上の準備金	957	1,634	1,289	820	820	
純資産計	481	4,148	5,589	18,043	18,043	
資本金	4,081	4,087	4,087	3,758	3,758	
剰余金	-3,600	61	1,502	14,285	14,285	
負債・純資産計	111,862	121,284	121,531	111,410	111,410	

○3カ年経年比較（財務指標）

決算年	H28		H29		H30	
	61	61	61	61	61	41
属性	北海道					
サンプル数	61	61	61	61	61	41
規模当たり売上高	千円	11.5	13.0	11.8	11.9	
規模当たり売上総利益	千円	2.2	3.4	2.3	3.0	
規模当たり経常利益	千円	1.0	1.6	0.6	1.5	
規模当たりキャッシュフロー	千円	1.8	2.3	1.8	2.0	
総資本経常利益率	%	5.6	7.9	2.9	7.9	
自己資本経常利益率	%	1,292.0	230.6	62.0	48.9	
売上高総利益率	%	19.6	26.6	19.8	25.0	
売上高営業利益率	%	-5.9	1.1	-7.9	0.0	
売上高経常利益率	%	9.0	12.5	5.0	12.8	
売上高当期純利益率	%	2.2	4.4	2.2	5.7	
売上高キャッシュフロー比率	%	16.0	17.7	15.2	17.1	
総資本回転率	回	0.6	0.6	0.6	0.6	
固定資産回転率	回	1.0	1.0	0.9	1.1	
棚卸資産回転期間	月	0.9	0.8	0.8	0.9	
売上高材料費率	%	31.4	27.2	30.3	27.8	
売上高人工費率	%	24.3	22.3	25.3	23.9	
売上高支払利息率	%	1.1	0.9	1.0	0.5	
売上高借入金残高比率	%	88.1	88.1	98.0	61.2	
当座比率	%	127.7	145.1	148.2	187.3	
流動比率	%	207.3	221.2	217.8	258.9	
自己資本比率	%	0.4	3.4	4.6	16.2	
借入金依存度	%	54.3	55.6	56.3	37.8	
借入金支払利息率	%	1.2	1.0	1.0	0.8	
キャッシュフロー	百万円	11.0	13.5	10.6	11.8	
債務償還年数	年	3.2	2.8	3.6	0.7	
売上高増加率	%	-	10.9	-8.7	-6.6	
経常利益増加率	%	-	53.9	-63.8	-16.5	
損益分岐点売上高	百万円	59.0	62.3	64.5	55.7	
損益分岐点比率	%	85.5	81.5	92.3	81.0	
限界利益率	%	65.8	67.9	64.8	67.3	
付加価値（日銀方式）	百万円	40.2	44.7	38.5	40.3	
労働分配率（労働生産性）	%	41.6	38.1	46.0	40.9	

*ハイフン(-)は①前年の数字がない、又は0分母がマイナスであるための計算不能値

平成30年農業経営動向分析 集計結果 (法人)

【第1部門：果樹】

○3カ年経年比較 (損益計算書)

決算年	属性	H28	H29	H30
		全国	全国	全国
＜単位：千円＞				
サンプル数		40	40	24
第1位品目作付面積 (a)		734.7	748.3	754.3
売上高		106,220	107,030	111,431
売上原価		72,441	70,507	73,745
期首棚卸高		7,785	7,444	8,287
材料費		15,965	16,824	16,835
労務費		18,698	19,475	18,439
外注加工費		1,213	1,239	3,168
燃料動力費		949	484	607
賃借料・リース料		1,464	1,397	1,361
減価償却費		3,774	3,762	3,796
その他 (売上原価)		6,390	6,832	7,751
他勘定振替高 (△)		-761	-1,068	-1,162
当期仕入高		24,409	22,403	23,536
期末棚卸高 (△)		-7,444	-8,287	-8,873
売上総利益		33,779	36,523	37,686
販売費・一般管理費		35,604	37,835	39,384
販手手数料		1,675	979	1,143
人件費		15,526	16,002	16,766
役員報酬		6,340	6,389	5,744
賃借料・リース料		841	1,041	1,087
租税公課		1,201	1,251	1,132
減価償却費		1,909	2,021	2,271
その他 (販売管理費)		14,452	16,541	16,985
営業利益		-1,825	-1,312	-1,698
営業外収益		3,753	3,685	3,949
営業外費用		597	510	538
支払利息・割引料		521	449	459
経常利益		1,331	1,864	1,713
特別損益		929	-3	676
税引前当期純利益		2,260	1,860	2,389
法人税等		438	572	501
税引後当期純利益		1,822	1,288	1,888
減価償却前		7,504	7,072	7,955

○3カ年経年比較 (貸借対照表)

決算年	属性	H28	H29	H30
		全国	全国	全国
＜単位：千円＞				
サンプル数		40	40	24
資産計		108,676	113,137	121,044
流動資産		38,210	39,331	42,043
当座資産		24,051	25,099	26,830
預預金		15,009	16,074	16,590
売掛金		8,948	9,006	10,062
その他当座資産		93	20	178
棚卸資産		7,444	8,287	8,873
未収金・未収収益		1,406	156	786
その他流動資産		5,332	5,810	5,575
貸倒引当金 (△)		-23	-20	-22
固定資産・繰延資産		70,466	73,806	79,001
有形固定資産		66,520	69,223	73,705
建物・構築物		35,039	34,345	35,811
機械装置・運搬具		9,921	9,187	12,098
果樹・家畜		8,745	8,106	8,226
土地		22,827	26,158	28,266
その他有形固定資産		-10,013	-8,572	-10,695
無形固定資産・投資・繰延資産		3,946	4,582	5,296
負債計		83,538	86,363	91,775
流動負債		25,249	25,224	28,299
買掛金		7,902	9,074	8,587
短期借入金		9,917	9,307	10,880
未払金・未払費用		4,885	4,539	4,824
その他流動負債		2,544	2,305	4,009
固定負債		58,214	61,064	63,401
長期借入金		44,121	46,751	47,873
役員借入金		12,432	11,494	12,518
その他固定負債		1,661	2,819	3,011
特別法上の準備金		75	75	75
純資産計		25,138	26,774	29,269
資本金		13,512	13,600	13,925
剰余金		11,626	13,173	15,344
負債・純資産計		108,676	113,137	121,044

○3カ年経年比較 (財務指標)

決算年	属性	H28	H29	H30
		全国	全国	全国
＜単位：千円＞				
サンプル数		40	40	24
規模当たり売上高		144.6	143.0	147.7
規模当たり売上総利益		46.0	48.8	50.0
規模当たり経常利益		1.8	2.5	2.3
規模当たりキャッシュフロー		10.2	9.5	10.5
総資本経常利益率	%	1.2	1.6	1.4
自己資本経常利益率	%	5.3	7.0	5.9
売上高総利益率	%	31.8	34.1	33.8
売上高営業利益率	%	-1.7	-1.2	-1.5
売上高経常利益率	%	1.3	1.7	1.5
売上高当期純利益率	%	1.7	1.2	1.7
売上高キャッシュフロー比率	%	7.1	6.6	7.1
総資本回転率	回	1.0	0.9	0.9
固定資産回転率	回	1.5	1.5	1.4
棚卸資産回転期間	月	0.8	0.9	1.0
売上高材料費率	%	15.0	15.7	15.1
売上高人工費率	%	32.2	33.1	31.6
売上高支払利息率	%	0.5	0.4	0.4
売上高借入金残高比率	%	50.9	52.4	52.7
当座比率	%	95.3	99.5	94.8
流動比率	%	151.3	155.9	148.6
自己資本比率	%	23.1	23.7	24.2
借入金依存度	%	49.7	49.5	48.5
借入金支払利息率	%	1.0	0.8	0.8
キャッシュフロー	百万円	7.5	7.1	8.0
債務償還年数	年	5.1	5.7	5.1
売上高増加率	%	-	0.8	4.1
経常利益増加率	%	-	40.1	-8.1
損益分岐点売上高	百万円	104.0	104.0	108.6
損益分岐点比率	%	97.9	97.2	97.5
限界利益率	%	60.3	61.0	59.9
付加価値 (白銀方式)	百万円	45.3	47.3	47.0
労働分配率 (労働生産性)	%	75.6	75.1	74.9

*ハイフン (-) は①前年の数字がない、又は②分母がマイナスであるための計算不能値

平成30年農業経営動向分析 集計結果（法人）
【第1部門：露地野菜】

○3カ年経年比較（損益計算書）

決算年	H28	H29	H30
属性	全国	全国	全国
サンプル数	77	77	44
第1位品目作付面積 (a)	1,439.6	1,441.1	1,491.9
売上高	108,767	108,151	107,755
売上原価	78,616	79,270	81,191
期首棚卸高	6,791	7,947	7,608
材料費	20,805	19,507	20,713
労務費	23,668	23,933	24,127
外注加工費	2,135	2,542	2,526
燃料動力費	1,370	1,266	1,331
賃借料・リース料	4,188	3,914	4,165
減価償却費	6,687	6,254	7,263
その他（売上原価）	15,960	16,502	17,131
他勘定振替高 (△)	-10	0	-4
当期仕入高	4,969	5,014	4,681
期末棚卸高 (△)	-7,947	-7,608	-8,351
売上総利益	30,152	28,880	26,564
販売費・一般管理費	30,275	30,164	30,860
販手手数料	2,149	1,232	1,778
人件費	14,250	14,572	13,894
役員報酬	8,140	8,252	8,147
賃借料・リース料	1,443	1,391	1,509
租税公課	1,962	2,222	2,283
減価償却費	1,938	1,583	1,467
その他（販売管理費）	8,533	9,163	9,929
営業利益	-124	-1,283	-4,296
営業外収益	4,821	6,479	6,605
営業外費用	1,238	1,249	1,199
支払利息・割引料	801	560	578
経常利益	3,458	3,947	1,111
特別損益	-1,054	-1,567	188
税引前当期純利益	2,404	2,380	1,298
法人税等	687	1,012	539
税引後当期純利益	1,717	1,368	760
減価償却前	10,342	9,205	9,489

<単位：千円>

○3カ年経年比較（貸借対照表）

決算年	H28	H29	H30
属性	全国	全国	全国
サンプル数	77	77	44
資産計	101,149	107,422	115,895
流動資産	35,691	37,275	41,980
当座資産	21,734	22,913	24,639
預預金	16,657	17,403	17,797
売掛金	5,033	5,496	6,824
その他当座資産	45	14	18
棚卸資産	7,947	7,608	8,351
未収金・未収収益	859	919	982
その他流動資産	5,183	5,863	8,040
貸倒引当金 (△)	-32	-29	-31
固定資産・繰延資産	65,457	70,147	73,914
有形固定資産	58,783	62,985	66,604
建物・構築物	22,777	24,631	25,294
機械装置・運搬具	14,732	15,947	18,031
果樹・家畜	0	0	0
土地	25,194	26,680	27,593
その他有形固定資産	-3,920	-4,274	-4,449
無形固定資産・投資・繰延資産	6,674	7,162	7,310
負債計	95,354	98,164	104,257
流動負債	35,251	36,297	37,589
買掛金	2,893	3,378	3,481
短期借入金	8,978	9,867	10,202
未払金・未払費用	6,455	6,365	7,128
その他流動負債	16,924	16,687	16,778
固定負債	59,478	61,277	66,214
長期借入金	44,579	46,348	52,358
役員借入金	9,528	9,996	9,386
その他固定負債	5,371	4,932	4,470
特別法上の準備金	625	591	455
純資産計	5,794	9,258	11,637
資本金	5,815	5,945	5,945
剰余金	-21	3,313	5,692
負債・純資産計	101,148	107,422	115,895

<単位：千円>

○3カ年経年比較（財務指標）

決算年	H28	H29	H30
属性	全国	全国	全国
サンプル数	77	77	44
規模当たり売上高	千円	75.6	75.0
規模当たり売上総利益	千円	20.9	20.0
規模当たり経常利益	千円	2.4	2.7
規模当たりキャッシュフロー	千円	7.2	6.4
総資本経常利益率	%	3.4	3.7
自己資本経常利益率	%	59.7	42.6
売上高総利益率	%	27.7	26.7
売上高営業利益率	%	-0.1	-1.2
売上高経常利益率	%	3.2	3.6
売上高当期純利益率	%	1.6	1.3
売上高キャッシュフロー比率	%	9.5	8.5
総資本回転率	回	1.1	1.0
固定資産回転率	回	1.7	1.5
棚卸資産回転期間	月	0.9	0.8
売上高材料費率	%	19.1	18.0
売上高人件費率	%	34.9	35.6
売上高支払利息率	%	0.7	0.5
売上高借入金残高比率	%	49.2	52.0
当座比率	%	61.7	63.1
流動比率	%	101.2	102.7
自己資本比率	%	5.7	8.6
借入金依存度	%	52.9	52.3
借入金支払利息率	%	1.5	1.0
キャッシュフロー	百万円	10.3	9.2
償還能力	年	3.4	4.0
成長性	%	-	-0.6
経常利益増加率	%	-	-14.1
損益分岐点売上高	百万円	104.1	102.8
損益分岐点比率	%	95.7	95.0
限界利益率	%	72.0	74.1
付加価値（日銀方式）	百万円	58.4	58.4
労働分配率（労働生産性）	%	64.9	66.0

*ハイフン（-）は①前年の数字がない、又は②分母がマイナスであるための計算不能値

平成30年農業経営動向分析 集計結果（法人）
【第1部門：施設野菜】

○3カ年経年比較（損益計算書）

決算年	H28		H29		H30	
	全国	57	全国	57	全国	21
属性	全国		全国		経常黒字	
サンプル数	57	57	57	57	21	21
第1位目栽培面積 (㎡)	17,886.0	17,477.4	17,530.2	17,286.4		
売上高	123,309	132,369	136,604	142,791		
売上原価	91,131	98,016	103,126	88,470		
期首棚卸高	4,140	5,127	5,866	4,354		
材料費	13,788	13,917	13,818	13,033		
労務費	29,614	30,032	31,396	27,706		
外注加工費	4,458	5,053	5,754	6,911		
燃料動力費	5,196	4,644	5,621	6,029		
賃借料・リース料	3,326	3,597	3,519	2,939		
減価償却費	12,192	11,344	10,664	9,707		
その他（売上原価）	17,771	21,241	21,690	19,411		
他勘定振替高（△）	97	0	0	0		
当期仕入高	5,676	8,927	11,785	3,199		
期末棚卸高（△）	-5,127	-5,866	-6,986	-4,820		
売上総利益	32,178	34,353	33,478	54,321		
販売費・一般管理費	38,098	39,889	40,602	47,318		
販手手数料	1,844	1,519	1,774	1,916		
人件費	15,606	15,102	15,908	21,673		
役員報酬	8,347	9,022	9,606	12,980		
賃借料・リース料	1,076	1,933	1,184	940		
租税公課	1,210	1,704	1,395	1,312		
減価償却費	1,762	2,100	3,061	2,274		
その他（販売管理費）	16,601	17,532	17,281	19,203		
営業利益	-5,921	-5,536	-7,123	7,003		
営業外収益	3,931	3,541	4,339	5,002		
営業外費用	949	925	841	865		
支払利息・割引料	822	758	740	694		
経常利益	-2,938	-2,920	-3,625	11,140		
特別損益	-673	146	-697	-1,254		
税引前当期純利益	-3,611	-2,773	-4,322	9,887		
法人税等	960	1,087	988	2,141		
税引後当期純利益	-4,571	-3,860	-5,310	7,746		
減価償却前	9,383	9,584	8,415	19,727		

<単位：千円>

○3カ年経年比較（貸借対照表）

決算年	H28		H29		H30	
	全国	57	全国	57	全国	21
属性	全国		全国		経常黒字	
サンプル数	57	57	57	57	21	21
資産計	149,325	147,191	146,252	138,147		
流動資産	45,197	42,838	43,059	45,788		
当座資産	29,154	27,562	28,095	35,448		
預預金	21,104	18,472	18,702	27,836		
売掛金	8,050	9,090	9,393	7,613		
その他当座資産	0	0	0	0		
棚卸資産	5,127	5,866	6,986	4,820		
未収金・未収収益	2,395	1,609	1,336	1,038		
その他流動資産	8,553	7,770	6,660	4,505		
貸倒引当金（△）	-32	31	-18	-23		
固定資産・繰延資産	104,129	104,353	103,193	92,359		
有形固定資産	95,340	95,425	95,571	83,480		
建物・構築物	61,926	63,683	62,549	54,309		
機械装置・運搬具	21,220	21,194	19,132	19,608		
果樹・家畜	329	379	396	912		
土地	15,712	15,528	15,578	16,932		
その他有形固定資産	-3,847	-5,360	-2,084	-8,281		
無形固定資産・投資・繰延資産	8,788	8,928	7,622	8,880		
負債計	132,095	133,696	137,611	108,507		
流動負債	23,990	24,587	30,655	23,660		
買掛金	2,877	3,382	3,951	2,939		
短期借入金	10,177	10,065	14,100	8,226		
未払金・未払費用	7,303	7,281	8,305	4,969		
その他流動負債	3,633	3,859	4,300	7,526		
固定負債	108,105	109,109	106,822	84,847		
長期借入金	93,468	94,201	95,441	75,227		
役員借入金	11,128	10,821	8,467	8,191		
その他固定負債	3,509	4,087	2,914	1,429		
特別法上の準備金	0	0	135	0		
純資産計	17,230	13,495	8,641	29,640		
資本金	9,937	10,068	10,384	7,517		
剰余金	7,294	3,427	-1,743	22,123		
負債・純資産計	149,325	147,191	146,252	138,147		

<単位：千円>

○3カ年経年比較（財務指標）

決算年	H28		H29		H30	
	全国	57	全国	57	全国	21
属性	全国		全国		経常黒字	
サンプル数	57	57	57	57	21	21
規模当たり売上高	千円	6.9	7.6	7.8	8.3	
規模当たり売上総利益	千円	1.8	2.0	1.9	3.1	
規模当たり経常利益	千円	-0.2	-0.2	-0.2	0.6	
規模当たりキャッシュフロー	千円	0.5	0.5	0.5	1.1	
総資本経常利益率	%	-2.0	-2.0	-2.5	8.1	
自己資本経常利益率	%	-17.1	-21.6	-41.9	37.6	
売上高総利益率	%	26.1	26.0	24.5	38.0	
売上高営業利益率	%	-4.8	-4.2	-5.2	4.9	
売上高経常利益率	%	-2.4	-2.2	-2.7	7.8	
売上高当期純利益率	%	-3.7	-2.9	-3.9	5.4	
売上高キャッシュフロー比率	%	7.6	7.2	6.2	13.8	
総資本回転率	回	0.8	0.9	0.9	1.0	
固定資産回転率	回	1.2	1.3	1.3	1.5	
棚卸資産回転期間	月	0.5	0.5	0.6	0.4	
売上高材料費率	%	11.2	10.5	10.1	9.1	
売上高人工費率	%	36.7	34.1	34.6	34.6	
売上高支払利息率	%	0.7	0.6	0.5	0.5	
売上高借入金残高比率	%	84.1	78.8	80.2	58.4	
当座比率	%	121.5	112.1	91.6	149.8	
流動比率	%	188.4	174.2	140.5	193.5	
自己資本比率	%	11.5	9.2	5.9	21.5	
借入金依存度	%	69.4	70.8	74.9	60.4	
借入金支払利息率	%	0.8	0.7	0.7	0.8	
キャッシュフロー	百万円	9.4	9.6	8.4	19.7	
償還年数	年	8.2	8.4	10.1	2.6	
売上高増加率	%	-	7.3	3.2	3.9	
経常利益増加率	%	-	-	-	4.1	
損益分岐点売上高	百万円	127.1	136.2	141.5	128.8	
損益分岐点比率	%	103.1	102.9	103.6	90.2	
限界利益率	%	75.6	74.9	72.1	79.2	
付加価値（日銀方式）	百万円	62.7	63.6	64.2	78.4	
労働分配率（労働生産性）	%	72.2	70.9	73.6	63.0	

*ハイフン（-）は①前年の数字がない、又は分母がマイナスであるための計算不能値

平成30年農業経営動向分析 集計結果（法人）
【第1部門：施設花き】

○3カ年経年比較（損益計算書）

決算年	属性	H28	H29	H30
		全国	全国	全国
サンプル数		23	23	10
第1位目栽培面積（㎡）		8,052.1	9,491.7	9,993.3
売上高		95,530	97,980	97,784
売上原価		67,489	71,980	73,501
期首棚卸高		12,188	12,581	11,194
材料費		21,861	20,724	19,546
労務費		19,831	21,391	22,505
外注加工費		3,754	2,003	2,591
燃料動力費		4,146	3,606	3,410
賃借料・リース料		1,841	1,914	1,892
減価償却費		4,127	4,140	4,454
その他（売上原価）		11,164	15,745	16,158
他動定振替高（△）		-69	-69	-69
当期仕入高		1,228	1,138	1,601
期末棚卸高（△）		-12,581	-11,194	-9,781
売上総利益		28,041	26,000	24,283
販売費・一般管理費		28,671	28,147	29,832
販売手数料		4,134	2,083	1,955
人件費		9,516	9,546	10,197
役員報酬		6,785	6,794	7,069
賃借料・リース料		710	808	837
租税公課		1,474	1,413	1,553
減価償却費		1,937	1,876	2,071
その他（販売管理費）		10,900	12,421	13,219
営業利益		-629	-2,147	-5,549
営業外収益		2,437	3,251	3,063
営業外費用		830	686	547
支払利息・割引料		566	416	511
経常利益		977	418	-3,033
特別損益		1,599	295	2,029
税引前当期純利益		2,577	713	-1,004
法人税等		354	232	159
税引後当期純利益		2,222	481	-1,163
減価償却前		8,287	6,498	5,362

○3カ年経年比較（貸借対照表）

決算年	属性	H28	H29	H30
		全国	全国	全国
サンプル数		23	23	10
資産計		93,852	95,724	97,410
流動資産		37,395	36,513	34,261
当座資産		17,657	17,344	17,277
預預金		9,209	8,759	8,516
売掛金		8,335	8,453	8,649
その他当座資産		112	132	112
棚卸資産		12,581	11,194	9,781
未収金・未収収益		698	535	480
その他流動資産		6,484	7,467	6,751
貸倒引当金（△）		-25	-26	-28
固定資産・繰延資産		56,457	59,211	63,150
有形固定資産		49,370	51,958	54,858
建物・構築物		33,373	33,945	38,292
機械装置・運搬具		17,917	19,723	21,006
果樹・家畜		537	484	259
土地		11,352	11,834	12,127
その他有形固定資産		-13,809	-14,028	-16,827
無形固定資産・投資・繰延資産		7,087	7,254	8,292
負債計		86,385	87,715	90,564
流動負債		25,250	25,646	26,468
買掛金		6,124	5,134	4,786
短期借入金		11,444	13,202	14,187
未払金・未払費用		5,463	5,856	5,875
その他流動負債		2,220	1,454	1,619
固定負債		61,135	62,069	64,096
長期借入金		45,887	47,178	50,051
役員借入金		13,603	12,948	12,242
その他固定負債		1,644	1,943	1,803
特別法上の準備金		0	0	0
純資産計		7,467	8,010	6,847
資本金		6,383	6,443	6,443
剰余金		1,085	1,566	403
負債・純資産計		93,852	95,724	97,410

<単位：千円>

○3カ年経年比較（財務指標）

属性	H28	H29	H30
	全国	全国	全国
サンプル数	23	23	10
規模当たり売上高	千円	11.9	10.3
規模当たり売上総利益	千円	3.5	2.7
規模当たり経常利益	千円	0.1	0.0
規模当たりキャッシュフロー	千円	1.0	0.7
総資本経常利益率	%	1.0	0.4
自己資本経常利益率	%	13.1	5.2
売上高総利益率	%	29.4	26.5
売上高営業利益率	%	-0.7	-2.2
売上高経常利益率	%	1.0	0.4
売上高当期純利益率	%	2.3	0.5
売上高キャッシュフロー比率	%	8.7	6.6
総資本回転率	回	1.0	1.0
固定資産回転率	回	1.7	1.7
棚卸資産回転期間	月	1.6	1.4
売上高材料費率	%	22.9	21.2
売上高人工費率	%	30.7	31.6
売上高支払利息率	%	0.6	0.4
売上高借入金残高比率	%	60.0	61.6
当座比率	%	69.9	67.6
流動比率	%	148.1	142.4
自己資本比率	%	8.0	8.4
借入金依存度	%	61.1	63.1
借入金支払利息率	%	1.0	0.7
キャッシュフロー	百万円	8.3	6.5
債務償還年数	年	5.5	7.4
売上高増加率	%	-	2.6
経常利益増加率	%	-	-57.3
損益分岐点売上高	百万円	94.1	102.4
損益分岐点比率	%	98.5	99.4
限界利益率	%	67.1	73.4
付加価値（白銀方式）	百万円	41.0	41.9
労働分配率（労働生産性）	%	71.6	73.8

*ハイフン（-）は①前年の数字がない、又は②分母がマイナスであるための計算不能値

平成30年農業経営動向分析 集計結果 (法人)
【第1部門：茶】

○3カ年経年比較 (損益計算書)

決算年	属性	H28	H29	H30
		全国	全国	全国
サンプル数		36	36	26
茶園面積 (a)		2,214.1	2,358.1	2,343.1
売上高		122,907	142,882	151,066
売上原価		89,396	103,499	113,695
期首棚卸高		3,535	3,241	2,938
材料費		27,406	31,363	30,774
労務費		16,181	16,519	17,860
外注加工費		1,563	2,249	2,327
燃料動力費		5,847	6,280	8,114
賃借料・リース料		2,509	2,758	2,955
減価償却費		10,394	13,112	15,009
その他 (売上原価)		18,938	24,084	27,182
他勘定振替高 (△)		-299	-423	-608
当期仕入高		6,564	7,256	10,696
期末棚卸高 (△)		-3,241	-2,938	-4,234
売上総利益		33,511	39,383	37,371
販売費・一般管理費		29,435	30,221	33,393
販売手数料		974	596	692
人件費		13,426	15,016	15,877
役員報酬		7,841	9,242	10,197
賃借料・リース料		1,110	1,256	1,168
租税公課		2,224	2,421	2,767
減価償却費		3,175	596	2,205
その他 (販売管理費)		8,526	10,345	10,682
営業利益		4,076	9,162	3,978
営業外収益		1,632	3,059	2,283
営業外費用		1,252	1,269	1,147
支払利息・割引料		1,098	1,098	955
経常利益		4,456	10,952	5,115
特別損益		2,612	9,623	1,364
税引前当期純利益		7,068	20,574	6,479
法人税等		1,899	2,078	2,548
税引後当期純利益		5,169	18,496	3,931
減価償却前		18,737	32,204	21,145

<単位：千円>

○3カ年経年比較 (貸借対照表)

決算年	属性	H28	H29	H30
		全国	全国	全国
サンプル数		36	36	26
資産計		185,810	220,768	235,475
流動資産		34,184	42,493	55,623
当座資産		23,771	27,462	40,903
預預金		19,295	22,236	32,606
売掛金		4,285	4,984	8,210
その他当座資産		191	241	88
棚卸資産		3,241	2,938	3,553
未収金・未収収益		791	5,071	1,596
その他流動資産		6,393	7,050	9,635
貸倒引当金 (△)		-13	-28	-64
固定資産・繰延資産		151,626	178,276	179,853
有形固定資産		141,229	167,713	168,965
建物・構築物		44,966	47,190	56,576
機械装置・運搬具		27,428	35,037	41,792
果樹・家畜		27,273	24,797	23,770
土地		40,945	41,022	42,808
その他有形固定資産		617	19,667	4,019
無形固定資産・投資・繰延資産		10,397	10,563	10,888
負債計		170,401	187,143	197,707
流動負債		50,618	37,175	40,704
買掛金		3,170	4,065	4,012
短期借入金		24,936	12,695	13,712
未払金・未払費用		13,397	13,991	17,045
その他流動負債		9,114	6,425	5,935
固定負債		119,783	149,968	157,003
長期借入金		99,069	128,908	135,874
役員借入金		12,904	13,872	13,399
その他固定負債		7,811	7,188	7,730
特別法上の準備金		0	0	0
純資産計		15,409	33,625	37,769
資本金		8,882	8,841	8,836
剰余金		6,527	24,784	28,933
負債・純資産計		185,809	220,769	235,476

<単位：千円>

○3カ年経年比較 (財務指標)

決算年	属性	H28	H29	H30
		全国	全国	全国
サンプル数		36	36	26
規模当たり売上高	千円	55.5	60.6	64.5
規模当たり売上総利益	千円	15.1	16.7	15.9
規模当たり経常利益	千円	2.0	4.6	2.2
規模当たりキャッシュフロー	千円	8.5	13.7	9.0
総資本経常利益率	%	2.4	5.0	2.2
自己資本経常利益率	%	28.9	32.6	13.5
売上高総利益率	%	27.3	27.6	24.7
売上高営業利益率	%	3.3	6.4	2.6
売上高経常利益率	%	3.6	7.7	3.4
売上高当期純利益率	%	4.2	12.9	2.6
売上高キャッシュフロー比率	%	15.2	22.5	14.0
総資本回転率	回	0.7	0.6	0.6
固定資産回転率	回	0.8	0.8	0.8
棚卸資産回転期間	月	0.3	0.2	0.3
売上高材料費率	%	22.3	22.0	20.4
売上高人工費率	%	24.1	22.1	22.3
売上高支払利息率	%	0.9	0.8	0.6
売上高借入金残高比率	%	100.9	99.1	99.0
当座比率	%	47.0	73.9	100.5
流動比率	%	67.5	114.3	136.7
自己資本比率	%	8.3	15.2	16.0
借入金依存度	%	66.7	64.1	63.5
借入金支払利息率	%	0.9	0.8	0.6
キャッシュフロー	百万円	18.7	32.2	21.1
債務償還年数	年	5.5	3.7	5.3
売上高増加率	%	-	16.3	5.7
経常利益増加率	%	-	145.8	-53.3
損益分岐点売上高	百万円	116.2	126.5	143.3
損益分岐点比率	%	94.5	88.5	94.9
限界利益率	%	66.6	67.2	65.2
付加価値 (日銀方式)	百万円	54.6	63.7	63.9
労働分配率 (労働生産性)	%	54.3	49.5	52.8

*ハイフン (-) は①前年の数字がない、又は②分母がマイナスであるための計算不能値

平成30年農業経営動向分析 集計結果（法人）
【第1部門：きのこ】

○3カ年経年比較（損益計算書）

決算年	属性	＜単位：千円＞		
		H28	H29	H30
サンプル数	全国	17	17	8
第1位品目出荷数量 (kg)		560,068.9	568,142.3	545,793.9
売上高		328,594	348,731	347,534
売上原価		256,949	280,652	284,747
期首棚卸高		17,964	18,741	22,382
材料費		78,605	84,542	87,159
労務費		83,430	86,601	90,641
外注加工費		6,156	5,576	1,847
燃料動力費		15,835	4,978	5,503
賃借料・リース料		5,299	5,381	4,500
減価償却費		18,886	22,612	20,812
その他（売上原価）		50,831	68,004	70,211
他勘定振替高（△）		-2,851	0	0
当期仕入高		1,533	6,599	8,650
期末棚卸高（△）		-18,741	-22,382	-26,958
売上総利益		71,646	68,079	62,787
販売費・一般管理費		64,734	66,454	74,868
販手手数料		10,429	11,053	11,655
人件費		17,777	17,682	26,158
役員報酬		9,855	10,941	12,102
賃借料・リース料		941	1,043	1,271
租税公課		2,462	2,778	3,615
減価償却費		2,444	1,788	1,903
その他（販売管理費）		30,681	32,109	30,266
営業利益		6,912	1,625	-12,080
営業外収益		5,055	7,143	7,086
営業外費用		1,513	3,793	1,545
支払利息・割引料		1,482	1,432	1,488
経常利益		10,453	5,035	-6,539
特別損益		2,403	7,413	1,416
税引前当期純利益		12,857	12,448	-5,123
法人税等		1,489	1,117	944
税引後当期純利益		11,368	11,331	-6,068
減価償却前		32,698	35,732	16,647

○3カ年経年比較（貸借対照表）

決算年	属性	＜単位：千円＞		
		H28	H29	H30
サンプル数	全国	17	17	8
資産計		291,363	310,470	312,167
流動資産		118,850	128,543	128,191
当座資産		82,528	85,887	84,375
預預金		65,699	65,018	63,160
売掛金		16,829	20,861	21,215
その他当座資産		0	7	0
棚卸資産		18,741	22,382	26,958
未収金・未収収益		4,388	3,281	3,382
その他流動資産		16,359	18,853	15,311
貸倒引当金（△）		-3,166	-1,859	-1,836
固定資産・繰延資産		172,513	181,927	183,976
有形固定資産		159,501	165,885	167,607
建物・構築物		105,161	114,728	111,492
機械装置・運搬具		24,728	26,930	31,939
果樹・家畜		0	0	0
土地		15,414	15,763	14,789
その他有形固定資産		14,198	8,465	9,386
無形固定資産・投資・繰延資産		13,013	16,042	16,369
負債計		223,318	243,177	257,978
流動負債		45,067	61,961	74,946
買掛金		7,196	9,290	9,994
短期借入金		17,328	27,627	37,701
未払金・未払費用		16,349	17,150	20,409
その他流動負債		4,195	7,894	6,843
固定負債		178,251	181,216	183,032
長期借入金		168,944	172,250	173,553
役員借入金		2,333	2,339	2,639
その他固定負債		6,974	6,628	6,841
特別法上の準備金		0	0	0
純資産計		68,045	67,293	54,189
資本金		31,676	31,676	31,676
剰余金		36,369	35,617	22,512
負債・純資産計		291,363	310,471	312,167

＜単位：千円＞

○3カ年経年比較（財務指標）

属性	決算年		
	H28	H29	H30
サンプル数	全国	17	17
規模当たり売上高	千円	586.7	613.8
規模当たり売上総利益	千円	127.9	119.8
規模当たり経常利益	千円	18.7	8.9
規模当たりキャッシュフロー	千円	58.4	62.9
総資本経常利益率	%	3.6	1.6
自己資本経常利益率	%	15.4	7.5
売上高総利益率	%	21.8	19.5
売上高営業利益率	%	2.1	0.5
売上高経常利益率	%	3.2	1.4
売上高当期純利益率	%	3.5	3.2
売上高キャッシュフロー比率	%	10.0	10.2
総資本回転率	回	1.1	1.1
固定資産回転率	回	1.9	1.9
棚卸資産回転期間	月	0.7	0.8
売上高材料費率	%	23.9	24.2
売上高人件費率	%	30.8	29.9
売上高支払利息率	%	0.5	0.4
売上高借入金残高比率	%	56.7	57.3
当座比率	%	183.1	138.6
流動比率	%	263.7	207.5
自己資本比率	%	23.4	21.7
借入金依存度	%	63.9	64.4
借入金支払利息率	%	0.8	0.7
キャッシュフロー	百万円	32.7	35.7
償還能力	年	3.4	3.5
成長性	%	-	6.1
経常利益増加率	%	-	-51.8
損益分岐点売上高	百万円	313.5	341.7
損益分岐点比率	%	95.4	98.0
限界利益率	%	68.7	69.8
付加価値（日銀方式）	百万円	143.2	144.4
労働分配率（労働生産性）	%	70.7	72.2

*ハイフン（-）は①前年の数字がない、又は②分母がマイナスであるための計算不能値

平成30年農業経営動向分析 集計結果 (法人)
【第1位部門：酪農(北海道)】

○3カ年経年及び規模別比較(損益計算書)

決算年	H28		H29		H30		
	北海道		北海道		北海道		
属性	北海道		北海道		北海道		
サンプル数	114	114	114	114	26	21	94
成牛頭数(頭)	214.3	214.7	224.6	113.4	258.1	537.7	233.2
売上高	229,198	241,569	257,926	137,639	285,789	607,206	268,518
売上原価	172,499	185,692	200,513	106,912	228,638	464,323	205,386
期首棚卸高	8,173	12,542	14,365	7,303	22,218	27,177	14,925
材料費	85,901	90,160	99,517	47,693	111,872	249,566	103,573
労務費	16,268	17,421	18,588	9,427	19,589	46,577	19,106
外注加工費	5,129	5,256	5,070	2,858	6,805	9,980	5,542
燃料動力費	4,926	4,946	5,036	2,347	4,570	14,194	5,386
賃借料・リース料	6,700	5,790	7,371	4,070	10,110	14,515	7,707
減価償却費	33,700	38,444	39,877	20,040	49,226	91,590	39,379
その他(売上原価)	33,882	36,705	37,258	22,700	44,369	74,899	37,208
他勘定振替高(△)	-16,970	-18,975	-20,874	-10,933	-22,987	-49,973	-22,278
当期仕入高	7,333	7,768	9,683	8,992	6,815	15,441	10,418
期末棚卸高(△)	-12,542	-14,365	-15,380	-7,585	-23,950	-29,641	-15,580
売上総利益	56,699	55,877	57,413	30,727	57,150	142,883	63,132
販売費・一般管理費	43,957	46,643	51,490	33,500	53,941	105,853	50,973
販売手数料	5,948	5,633	5,671	3,010	6,211	13,493	6,105
人件費	21,133	22,821	25,097	17,788	27,135	45,895	25,641
役員報酬	14,417	15,235	15,887	12,168	16,258	27,292	16,456
賃借料・リース料	372	466	529	398	1,122	212	314
租税公課	2,588	2,507	2,635	1,853	3,476	4,091	2,526
減価償却費	2,783	2,535	4,419	1,912	3,766	13,224	3,442
その他(販売管理費)	11,133	12,681	13,139	8,539	12,231	28,939	12,945
営業利益	12,742	9,234	5,923	-2,773	3,210	37,029	12,159
営業外収益	13,922	14,477	16,896	12,919	21,530	23,849	17,604
営業外費用	4,329	4,411	5,642	2,379	6,756	14,674	5,703
支払利息・割引料	1,629	1,525	1,561	763	2,001	3,562	1,415
経常利益	22,335	19,301	17,177	7,767	17,984	46,204	24,060
特別損益	3,233	1,538	2,737	1,819	2,158	6,383	889
税引前当期純利益	25,567	20,839	19,914	9,586	20,141	52,586	24,949
法人税等	4,353	3,652	2,902	748	3,007	9,645	3,493
税引後当期純利益	21,214	17,187	17,012	8,837	17,134	42,941	21,456
減価償却前	57,697	58,167	61,307	30,790	70,127	147,755	64,277

<単位：千円>

○散布図(H30年の経営規模と経常利益)

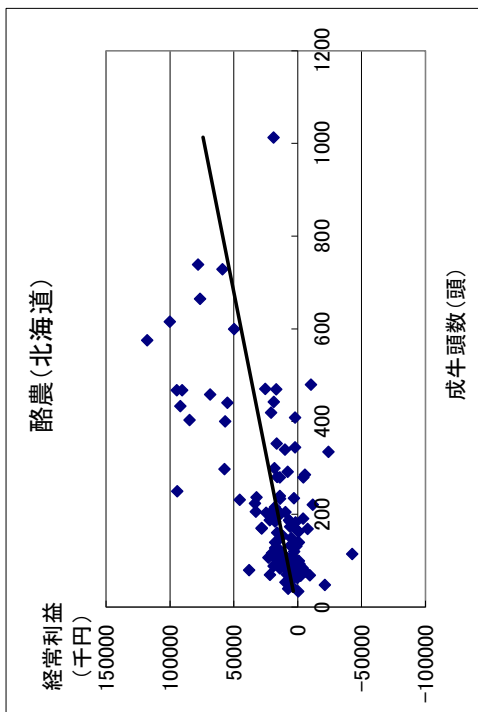

○単収・単価・技術指標値(H30年)

	単位
生乳(牛)	9,305.5 kg/頭(経産牛)
乳価	94.0 円/kg
平均分娩間隔	13.9 月
平均更新産次	3.0 産
濃厚飼料購入単価	56 円/kg
乳飼比	38.0 %

平成30年農業経営動向分析 集計結果 (法人)
【第1位部門：酪農 (北海道)】

○3カ年経年及び規模別比較 (貸借対照表)

決算年	H28		H29		H30	
	北海道	北海道	北海道	北海道	200頭未満	200-400頭
資産計	351,971	391,600	430,204	216,805	522,954	996,213
流動資産	97,307	101,121	114,218	60,690	125,948	270,473
当座資産	63,841	67,658	79,839	41,788	85,250	194,539
現預金	49,200	51,611	62,828	33,978	66,642	150,152
売掛金	14,631	16,045	17,007	7,810	18,592	44,387
その他当座資産	10	2	4	0	16	0
棚卸資産	12,542	14,365	15,380	7,585	23,950	29,641
未収金・未収収益	8,381	7,307	6,460	3,551	7,161	14,873
その他流動資産	12,557	11,801	12,547	7,772	9,588	31,443
貸倒引当金 (△)	-13	-11	-7	-5	0	-23
固定資産・繰延資産	254,663	290,479	315,986	156,115	397,006	725,740
有形固定資産	236,396	269,695	294,478	140,894	375,104	684,665
建物・構築物	111,023	135,046	149,393	61,879	183,161	386,798
機械装置・運搬具	45,830	52,735	57,583	25,476	71,169	143,201
果樹・家畜	39,082	42,475	45,582	18,405	50,583	126,099
土地	31,886	33,574	35,574	24,778	44,120	59,437
その他有形固定資産	8,575	5,866	6,346	10,356	26,072	30,870
無形固定資産・投資・繰延資産	18,267	20,784	21,507	15,221	21,902	41,075
負債計	270,426	292,655	314,134	154,909	395,585	721,292
流動負債	44,839	39,128	40,491	19,832	69,435	70,568
買掛金	7,434	7,414	8,567	3,335	7,707	26,324
短期借入金	13,043	13,429	15,414	6,037	41,236	13,359
未払金・未払費用	18,466	14,218	12,660	8,183	16,541	22,138
その他流動負債	5,897	4,067	3,851	2,277	3,951	8,747
固定負債	225,587	253,527	273,643	135,077	326,150	650,724
長期借入金	160,336	192,787	215,581	98,283	249,628	547,668
役員借入金	39,707	38,971	35,260	25,931	45,999	51,727
その他固定負債	25,520	21,745	22,801	10,863	30,523	51,329
特別法上の準備金	24	24	0	0	0	0
純資産計	81,545	98,945	116,070	61,896	127,369	274,921
資本金	6,518	6,737	6,211	7,581	7,373	5,832
剰余金	75,027	92,207	109,859	55,685	119,788	267,548
負債・純資産計	351,971	391,600	430,203	216,805	522,954	996,213

<単位：千円>

○3カ年経年及び規模別比較 (財務指標)

決算年	H28		H29		H30	
	北海道	北海道	北海道	北海道	200頭未満	200-400頭
サンプル数	114	114	114	114	67	21
規模当りの売上高	1,069.8	1,125.2	1,148.6	1,213.6	1,107.4	1,129.3
規模当りの売上総利益	264.6	260.3	255.7	270.9	221.4	265.7
規模当りの経常利益	104.2	89.9	76.5	68.5	69.7	103.2
規模当りのキャッシュフロー	269.3	270.9	273.0	271.5	274.8	275.6
総資本経常利益率	6.3	4.9	4.0	3.6	3.4	4.6
自己資本経常利益率	27.4	19.5	14.8	12.5	14.1	16.8
売上高総利益率	24.7	23.1	22.3	22.3	20.0	23.5
売上高営業利益率	5.6	3.8	2.3	-2.0	1.1	6.1
売上高経常利益率	9.7	8.0	6.7	5.6	6.3	7.6
売上高当期純利益率	9.3	7.1	6.6	6.4	6.0	7.1
売上高キャッシュフロー比率	25.2	24.1	23.8	22.4	24.5	24.3
総資本回転率	0.7	0.6	0.6	0.6	0.5	0.6
固定資産回転率	0.9	0.8	0.8	0.9	0.7	0.8
棚卸資産回転期間	0.7	0.7	0.7	0.7	1.0	0.7
売上高材料費率	37.5	37.3	38.6	34.7	39.1	41.1
売上高人件費率	16.3	16.7	16.9	19.8	16.3	15.2
売上高支払利息率	0.7	0.6	0.6	0.6	0.7	0.5
売上高借入金残高比率	75.6	85.4	89.6	75.8	101.8	92.4
当座比率	142.4	172.9	197.2	210.7	122.8	248.4
流動比率	217.0	258.4	282.1	306.0	181.4	350.6
自己資本比率	23.2	25.3	27.0	28.5	24.4	27.6
借入金依存度	49.3	52.7	53.7	48.1	55.6	49.2
借入金支払利息率	0.9	0.7	0.7	0.7	0.7	0.6
キャッシュフロー	57.7	58.2	61.3	30.8	70.1	147.8
償還率	2.0	2.5	2.6	2.1	3.0	2.7
売上高増加率	-	5.4	6.8	2.5	5.0	11.2
経常利益増加率	-	-13.6	-11.0	-23.0	16.7	-5.5
損益分岐点売上高	189.9	207.1	226.2	123.6	253.1	519.7
損益分岐点比率	82.9	85.7	87.7	89.8	88.6	85.6
限界利益率	53.0	54.5	53.4	54.8	53.9	52.0
付加価値 (日銀方式)	107.5	110.8	117.3	64.0	134.4	265.9
労働分配率 (労働生産性)	34.8	36.3	37.3	42.5	34.8	36.2

*ハイフン (-) は①前年の数字がない、又は②分母がマイナスであるための計算不能値

平成30年農業経営動向分析 集計結果 (法人)
【第1位部門：酪農(都府県)】

○3カ年経年及び規模別比較(損益計算書)

決算年	H28		H29		H30		
	都府県		都府県		都府県		
	148	148	148	148	100頭未満	100-200頭	200頭以上
属性					成牛頭数別		
サンブル数	148	148	148	148	59	50	39
成牛頭数(頭)	179.2	180.4	184.1	185.1	63.5	135.1	429.4
売上高	231,461	232,839	236,697	236,697	92,314	166,200	545,503
売上原価	175,500	181,529	189,897	189,897	70,919	134,018	441,531
期首棚卸高	10,242	10,489	13,294	13,294	5,462	5,129	35,612
材料費	97,573	99,523	103,441	103,441	39,163	73,050	239,646
労務費	16,672	18,331	19,561	19,561	5,494	11,385	51,322
外注加工費	1,354	2,142	2,708	2,708	1,438	1,667	5,965
燃料動力費	4,045	2,481	2,409	2,409	656	1,577	6,128
賃借料・リース料	4,459	3,049	3,149	3,149	1,627	3,081	5,540
減価償却費	25,163	26,187	28,911	28,911	10,670	19,474	68,605
その他(売上原価)	38,038	42,417	42,619	42,619	15,488	35,277	93,078
他勘定振替高(△)	-13,285	-13,511	-17,479	-17,479	-4,942	-11,279	-44,393
当期仕入高	1,728	3,717	5,456	5,456	2,095	1,137	16,078
期末棚卸高(△)	-10,489	-13,294	-14,173	-14,173	-6,231	-6,480	-36,050
売上総利益	55,960	51,310	46,800	46,800	21,395	32,182	103,973
販売費・一般管理費	40,594	43,020	46,291	46,291	23,399	37,894	91,688
販売手数料	4,961	3,977	4,317	4,317	1,370	2,189	11,504
人件費	13,770	15,515	16,459	16,459	10,060	15,225	27,719
役員報酬	9,532	10,315	10,721	10,721	6,365	9,951	18,297
賃借料・リース料	763	818	717	717	368	722	1,238
租税公課	2,390	2,369	2,253	2,253	1,288	1,882	4,187
減価償却費	5,175	5,578	6,302	6,302	2,125	4,783	14,569
その他(販売管理費)	13,535	14,764	16,244	16,244	8,187	13,092	32,472
営業利益	15,367	8,290	508	508	-2,004	-5,712	12,284
営業外収益	6,310	8,003	8,897	8,897	5,235	8,906	14,427
営業外費用	2,515	2,522	2,608	2,608	834	1,296	6,975
支払利息・割引料	1,005	891	889	889	372	448	2,235
経常利益	19,162	13,771	6,797	6,797	2,396	1,898	19,736
特別損益	-498	-1,141	1,975	1,975	252	-1,550	9,102
税引前当期純利益	18,664	12,630	8,773	8,773	2,648	348	28,838
法人税等	898	937	422	422	354	159	860
税引後当期純利益	17,766	11,693	8,351	8,351	2,294	189	27,979
減価償却前	48,104	43,458	43,564	43,564	15,089	24,446	111,153
							50,788

<単位：千円>

○散布図(H30年の経営規模と経常利益)

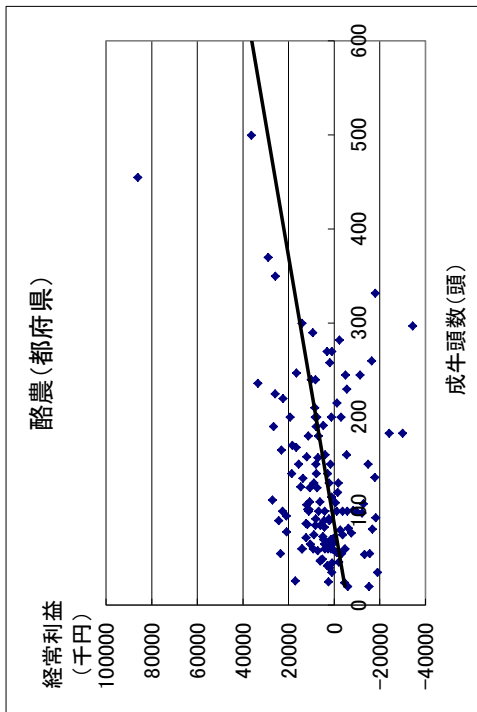

○単収・単価・技術指標値(H30年)

	単位
生乳(牛)	9,4730 kg/頭(経産牛)
乳価	113.1 円/kg
平均分娩間隔	14.0 月
平均更新産次	3.1 産
初妊牛購入単価	925 千円/頭
濃厚飼料購入単価	50 円/kg
乳飼比	48.6 %

平成30年農業経営動向分析 集計結果 (法人)
【第1位部門：酪農 (都府県)】

○3カ年経年及び規模別比較 (貸借対照表)

決算年	H28			H29			H30		
	都府県			都府県			都府県		
属性	成牛頭数別						成牛頭数別		
サンプル数	148	148	148	59	50	39	101	101	101
資産計	254,140	284,299	325,280	111,283	202,928	805,880	312,500	312,500	312,500
流動資産	85,893	87,924	99,241	31,974	63,648	246,637	106,263	106,263	106,263
当座資産	57,768	56,731	59,787	16,726	34,060	157,914	69,293	69,293	69,293
現預金	41,082	40,822	40,983	10,990	24,864	107,022	48,432	48,432	48,432
売掛金	13,779	13,589	15,164	4,125	8,732	40,112	16,469	16,469	16,469
その他当座資産	2,906	2,320	3,640	1,611	464	10,780	4,393	4,393	4,393
棚卸資産	10,489	13,294	14,173	6,231	6,480	36,050	15,987	15,987	15,987
未収金・未収収益	2,846	3,014	6,727	1,474	6,555	14,896	5,812	5,812	5,812
その他流動資産	14,809	14,905	18,577	7,547	16,566	37,842	15,193	15,193	15,193
貸倒引当金 (△)	-19	-19	-23	-4	-14	-64	-23	-23	-23
固定資産・繰延資産	168,247	196,374	226,039	79,309	139,280	559,243	206,237	206,237	206,237
有形固定資産	156,763	183,851	212,435	72,330	126,750	534,242	192,568	192,568	192,568
建物・構築物	65,640	70,915	93,041	30,196	55,717	235,966	78,756	78,756	78,756
機械装置・運搬具	28,312	31,393	35,344	18,165	28,935	69,550	34,835	34,835	34,835
果樹・家畜	47,791	50,145	56,940	16,219	34,244	147,640	57,884	57,884	57,884
土地	23,782	25,121	28,435	8,881	13,261	77,472	25,554	25,554	25,554
その他有形固定資産	-8,761	6,277	-1,325	-1,131	-5,406	3,615	-4,461	-4,461	-4,461
無形固定資産・投資・繰延資産	11,484	12,523	13,604	6,980	12,530	25,001	13,670	13,670	13,670
負債計	183,413	201,565	232,817	87,817	148,283	560,551	194,690	194,690	194,690
流動負債	41,625	40,945	53,686	17,321	36,433	130,819	46,614	46,614	46,614
買掛金	12,719	12,942	13,140	3,484	7,813	34,577	12,857	12,857	12,857
短期借入金	12,807	13,578	21,398	7,029	7,120	61,441	14,049	14,049	14,049
未払金・未払費用	10,808	9,527	12,189	5,551	15,925	17,444	10,906	10,906	10,906
その他流動負債	5,290	4,898	6,959	1,258	5,575	17,357	8,801	8,801	8,801
固定負債	141,272	160,284	178,713	69,449	111,850	429,732	147,465	147,465	147,465
長期借入金	111,083	129,245	148,560	54,353	85,580	371,822	117,343	117,343	117,343
役員借入金	21,042	18,394	17,744	11,054	19,572	25,523	19,562	19,562	19,562
その他固定負債	9,147	12,704	12,408	4,042	6,698	32,387	10,560	10,560	10,560
特別上の準備金	517	336	417	1,047	0	0	612	612	612
純資産計	70,726	82,727	92,443	23,466	54,645	245,252	117,810	117,810	117,810
資本金	8,600	8,713	9,660	5,487	8,152	17,905	8,125	8,125	8,125
剰余金	62,126	74,014	82,783	17,979	46,493	227,347	109,685	109,685	109,685
負債・純資産計	254,140	284,292	325,260	111,283	202,928	805,804	312,500	312,500	312,500

<単位：千円>

○3カ年経年及び規模別比較 (財務指標)

決算年	H28			H29			H30		
	都府県			都府県			都府県		
属性	成牛頭数別						成牛頭数別		
サンプル数	148	148	148	59	50	39	101	101	101
規模当りの売上高	千円	1,291.6	1,291.0	1,285.7	1,453.2	1,230.5	1,270.4	1,311.7	1,311.7
規模当りの売上総利益	千円	312.3	284.5	254.2	336.8	238.3	242.1	295.3	295.3
規模当りの経常利益	千円	106.9	76.4	36.9	37.7	14.1	46.0	89.9	89.9
規模当りのキャッシュフロー	千円	268.4	241.0	236.6	237.5	181.0	258.9	260.0	260.0
総資本経常利益率	%	7.5	4.8	2.1	2.2	0.9	2.4	5.6	5.6
自己資本経常利益率	%	27.1	16.6	7.4	10.2	3.5	8.0	14.9	14.9
売上高総利益率	%	24.2	22.0	19.8	23.2	19.4	19.1	22.5	22.5
売上高営業利益率	%	6.6	3.6	0.2	-2.2	-3.4	2.3	4.2	4.2
売上高経常利益率	%	8.3	5.9	2.9	2.6	1.1	3.6	6.9	6.9
売上高当期純利益率	%	7.7	5.0	3.5	2.5	0.1	5.1	6.0	6.0
売上高キャッシュフロー比率	%	20.8	18.7	18.4	16.3	14.7	20.4	19.8	19.8
総資本回転率	回	0.9	0.8	0.7	0.8	0.8	0.7	0.8	0.8
固定資産回転率	回	1.4	1.2	1.0	1.2	1.2	1.0	1.2	1.2
棚卸資産回転期間	月	0.5	0.7	0.7	0.8	0.5	0.8	0.7	0.7
売上高材料費率	%	42.2	42.7	43.7	42.4	44.0	43.9	42.3	42.3
売上高人件費率	%	13.2	14.5	15.2	16.8	16.0	14.5	14.4	14.4
売上高支払利息率	%	0.4	0.4	0.4	0.4	0.3	0.4	0.2	0.2
売上高借入金残高比率	%	53.5	61.3	71.8	66.5	55.8	79.4	51.3	51.3
当座比率	%	138.8	138.6	111.4	96.6	93.5	120.7	148.7	148.7
流動比率	%	206.4	214.7	184.9	184.6	174.7	188.5	228.0	228.0
自己資本比率	%	27.8	29.1	28.4	21.1	26.9	30.4	37.7	37.7
借入金依存度	%	48.7	50.2	52.2	55.2	45.7	53.8	42.0	42.0
借入金支払利息率	%	0.8	0.6	0.5	0.6	0.5	0.5	0.4	0.4
キャッシュフロー	百万円	48.1	43.5	43.6	15.1	24.4	111.2	50.8	50.8
償還年数	年	1.7	2.3	2.9	3.3	2.7	2.9	1.6	1.6
売上高増加率	%	-	0.6	1.7	1.1	-0.8	2.8	1.9	1.9
経常利益増加率	%	-	-28.1	-50.6	-23.8	-79.0	-45.0	-11.2	-11.2
損益分岐点売上高	百万円	196.5	207.7	223.7	87.9	162.7	50.8	223.2	223.2
損益分岐点比率	%	84.9	89.2	94.5	95.2	97.9	92.9	87.1	87.1
限界利益率	%	54.7	52.5	51.5	52.2	52.6	50.8	52.5	52.5
付加価値 (日銀方式)	百万円	88.6	86.5	85.0	34.4	58.9	195.2	96.2	96.2
労働分配率 (労働生産性)	%	34.4	39.1	42.4	45.2	45.2	40.5	38.4	38.4

*ハイフン (-) は①前年の数字がない、又は②分母がマイナスであるための計算不能値

平成30年農業経営動向分析 集計結果 (法人)
【第1位部門：肉用牛肥育】

○3カ年経年及び規模別比較 (損益計算書)

決算年	H28		H29		H30				
	全国	100	全国	100	全国	500頭未満	500-1000頭	1000頭以上	経常黒字
サンプル数	100	100	100	100	100	38	14	21	52
飼養頭数(頭)	1,323.3	1,340.1	1,341.3	2,698	684.7	2,385.5	1,786.7		
売上高	831,828	810,896	847,689	1,773,372	463,671	1,667,123	1,118,667		
売上原価	675,070	708,545	747,899	1,609,934	413,642	1,474,836	957,862		
期首棚卸高	586,957	649,820	684,610	1,485,94	378,868	1,441,320	978,734		
材料費	552,162	563,916	605,356	1,068,891	311,814	1,302,103	790,918		
労務費	28,426	29,593	30,412	9,602	13,684	64,580	43,162		
外注加工費	3,546	4,043	3,555	1,041	1,313	11,166	5,647		
燃料動力費	6,522	6,892	7,719	1,219	1,598	11,211	11,270		
賃借料・リース料	5,489	5,534	5,411	1,653	1,213	5,317	8,480		
減価償却費	15,568	16,628	17,585	7,392	6,624	29,114	25,266		
その他(売上原価)	92,758	85,750	66,415	23,341	31,472	39,545	76,553		
他勘定振替高(△)	-5,187	-7,348	-5,564	7,672	0	-11,882	-10,882		
当期仕入高	38,649	38,327	44,420	8,706	43,367	39,393	68,786		
期末棚卸高(△)	-649,820	-684,610	-712,020	-155,177	-376,311	-1,457,030	-1,040,071		
売上総利益	156,758	102,351	99,790	16,438	50,029	192,287	160,805		
販売費・一般管理費	90,621	87,181	84,475	26,741	64,925	164,411	108,112		
販売手数料	13,805	13,966	14,561	3,286	6,461	35,915	20,302		
人件費	22,240	23,984	22,941	10,292	20,187	40,698	26,839		
役員報酬	11,725	13,028	12,609	7,847	10,269	22,319	14,934		
賃借料・リース料	1,575	1,486	1,495	424	2,402	3,043	2,051		
租税公課	2,927	3,154	2,264	1,050	2,263	4,971	3,027		
減価償却費	10,485	9,339	9,356	2,176	4,529	20,838	15,366		
その他(販売管理費)	39,588	35,252	33,858	9,513	29,083	58,946	40,527		
営業利益	66,137	15,170	15,314	-10,304	-14,896	27,876	52,693		
営業外収益	25,392	14,111	20,213	6,723	18,616	38,294	29,092		
営業外費用	13,242	11,964	12,045	1,595	2,121	29,297	17,103		
支払利息・割引料	6,524	6,138	5,743	1,412	1,037	13,860	6,793		
経常利益	78,288	17,317	23,482	-5,175	1,599	36,872	64,682		
特別損益	2,546	3,641	1,994	1,912	1,762	990	1,598		
税引前当期純利益	80,833	20,957	25,476	-3,263	3,361	37,862	66,280		
法人税等	15,887	5,765	5,381	1,083	1,920	6,781	10,195		
税引後当期純利益	64,946	15,192	20,095	-4,346	1,441	31,082	56,085		
減価償却前	90,999	41,159	47,037	5,222	12,594	81,033	96,716		

<単位：千円>

○散布図 (H30年の経営規模と経常利益)

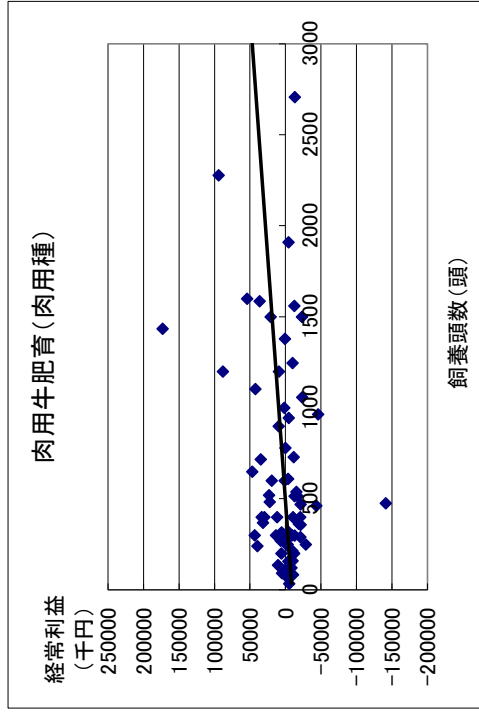

○単収・単価・技術指標値 (H30年)

肉用種	単位
肥育牛	0.55 頭 (出荷/肥育)
出荷単価	1,157.0 千円/頭
素牛導入月齢	9.0 月
素牛購入単価	750 千円/頭
肥育牛出荷月齢	30.0 月
肥育牛出荷体重	666.5 kg/頭
枝肉ランクA4以上	85.0 %
濃厚飼料購入単価	49.0 円/kg

平成30年農業経営動向分析 集計結果 (法人)
【第1位部門：肉用牛肥育】

○3カ年経年及び規模別比較 (貸借対照表)

決算年	H28		H29		H30	
	全国	100	全国	100	全国	100
資産計	1,320,162	1,384,114	1,409,493	314,435	731,654	2,823,836
流動資産	1,045,856	1,097,723	1,119,676	219,595	625,028	2,274,215
当座資産	184,537	203,828	209,839	33,030	91,917	288,361
預預金	162,024	180,679	185,821	28,841	74,908	240,575
売掛金	20,520	19,712	20,855	4,120	5,158	47,435
その他当座資産	1,994	3,437	3,163	69	11,852	350
棚卸資産	649,820	684,610	712,020	155,177	376,311	1,457,030
未収金・未収収益	12,169	16,179	17,393	2,838	7,238	24,532
その他流動資産	199,437	193,237	180,547	28,552	149,571	504,658
貸倒引当金 (△)	-107	-132	-124	-3	-9	-366
固定資産・繰延資産	274,306	286,391	289,817	94,840	106,626	549,622
有形固定資産	228,011	241,831	245,326	81,620	94,502	502,460
建物・構築物	118,421	123,259	118,315	29,692	54,966	258,944
機械装置・運搬具	24,287	19,679	19,326	7,507	11,423	38,369
果樹・家畜	22,559	26,629	28,133	10,547	10,836	71,123
土地	64,331	68,886	73,704	27,470	15,101	140,500
その他有形固定資産	-1,587	3,378	5,848	6,403	2,177	-6,477
無形固定資産・投資・繰延資産	46,295	44,560	44,492	13,220	12,124	47,162
負債計	946,396	999,351	1,007,861	248,912	493,460	2,121,988
流動負債	384,756	384,974	382,088	84,419	83,907	871,183
買掛金	43,387	44,334	45,541	16,382	14,399	68,929
短期借入金	296,831	308,793	302,656	57,998	26,070	756,558
未払金・未払費用	18,270	17,407	19,009	6,619	21,707	30,025
その他流動負債	26,268	14,439	14,882	3,419	21,731	15,671
固定負債	561,640	614,377	625,772	164,493	409,553	1,250,805
長期借入金	454,419	506,246	520,887	134,210	333,144	973,371
役員借入金	52,944	52,702	51,628	24,443	48,365	90,057
その他固定負債	54,276	55,429	53,258	5,840	28,044	187,378
特別上の準備金	0	0	0	0	0	0
純資産計	373,716	384,823	401,602	65,523	238,195	701,706
資本金	12,380	12,985	12,974	7,513	7,586	21,642
剰余金	361,336	371,837	388,629	58,010	230,609	680,063
負債・純資産計	1,320,112	1,384,174	1,409,463	314,435	731,654	2,823,694

<単位：千円>

○3カ年経年及び規模別比較 (財務指標)

決算年	H28		H29		H30	
	全国	100	全国	100	全国	100
属性	全国	100	全国	100	全国	100
肉用種-飼養頭数別	500頭未満	38	500-1000頭	14	1000頭以上	52
サンプリング数	100	100	100	100	100	100
規模当たりの売上高	千円	628.6	605.1	632.0	657.3	677.2
規模当たりの売上総利益	千円	118.5	76.4	74.4	60.9	73.1
規模当たりの経常利益	千円	59.2	12.9	17.5	-19.2	2.3
規模当たりのキャッシュフロー	千円	68.8	30.7	35.1	19.4	18.4
総資本経常利益率	%	5.9	1.3	1.7	-1.6	0.2
自己資本経常利益率	%	20.9	4.5	5.8	-7.9	0.7
売上高総利益率	%	18.8	12.6	11.8	9.3	10.8
売上高営業利益率	%	8.0	1.9	1.8	-5.8	-3.2
売上高経常利益率	%	9.4	2.1	2.8	-2.9	0.3
売上高当期純利益率	%	7.8	1.9	2.4	-2.5	0.3
売上高キャッシュフロー比率	%	10.9	5.1	5.5	2.9	2.7
総資本回転率	回	0.6	0.6	0.6	0.6	0.6
固定資産回転率	回	3.0	2.8	2.9	1.9	4.3
棚卸資産回転期間	月	9.4	10.1	10.1	10.5	9.7
売上高材料費率	%	66.4	69.5	71.4	60.3	67.2
売上高人件費率	%	6.1	6.6	6.3	11.2	7.3
売上高支払利息率	%	0.8	0.8	0.7	0.8	0.2
売上高借入金残高比率	%	90.3	100.5	97.2	108.4	77.5
当座比率	%	48.0	52.9	54.9	39.1	109.5
流動比率	%	271.8	285.1	293.0	260.1	744.9
自己資本比率	%	28.3	27.8	28.5	20.8	32.6
借入金依存度	%	56.9	58.9	58.4	61.1	49.1
借入金支払利息率	%	0.9	0.8	0.7	0.7	0.3
キャッシュフロー	百万円	91.0	41.2	47.0	5.2	12.6
償還年数	年	6.7	16.0	14.1	33.6	23.3
売上高増加率	%	-	-2.5	4.5	-3.4	10.8
経常利益増加率	%	-	-77.9	35.6	-196.5	57.0
損益分岐点売上高	百万円	610.2	750.5	754.7	191.3	456.5
損益分岐点比率	%	73.4	92.6	89.0	107.8	98.4
限界利益率	%	20.2	20.1	18.8	29.8	23.3
付加価値 (日銀方式)	百万円	171.5	113.2	118.7	28.8	53.5
労働分配率 (労働生産性)	%	29.5	47.3	45.0	69.0	63.3

*ハイフン (-) は①前年の数字がない、又は②分母がマイナスであるための計算不能値

平成30年農業経営動向分析 集計結果 (法人)
【第1位部門：養豚】

○3カ年経年及び規模別比較 (損益計算書)

決算年	H28		H29		H30			単位：千円>
	全国	171	全国	171	繁殖雌豚数別			
属性	全国				250頭未満	250-500頭	500頭以上	經常黒字
サンプル数	171	171	171	171	57	46	68	115
繁殖雌豚数(頭)	629.7	632.7	652.0	153.6	342.2	1,279.2	761.5	
売上高	552,436	590,726	559,371	140,121	298,194	1,087,478	652,109	
売上原価	426,941	439,582	447,603	104,300	224,278	886,445	516,008	
期首棚卸高	94,232	90,996	91,556	18,505	46,109	183,533	107,986	
材料費	238,738	245,029	252,138	58,168	126,507	499,715	288,183	
労務費	43,064	46,665	46,803	9,881	23,506	93,511	54,848	
外注加工費	2,566	3,091	2,984	552	1,297	6,165	3,891	
燃料動力費	8,352	7,559	8,323	1,185	2,733	18,088	9,279	
賃借料・リース料	4,497	4,834	3,426	1,771	1,696	5,984	3,760	
減価償却費	32,607	34,259	35,891	8,055	15,583	72,963	42,388	
その他(売上原価)	83,124	88,598	93,807	22,732	43,808	187,208	107,434	
他勘定振替高(△)	-1,591	-2,732	-1,573	-109	-44	-3,834	-2,175	
当期仕入高	12,348	12,838	13,231	3,804	8,648	24,233	15,114	
期末棚卸高(△)	-90,996	-91,556	-98,983	-20,243	-45,565	-201,121	-114,701	
売上総利益	125,495	151,144	111,767	35,821	73,916	201,034	136,101	
販売費・一般管理費	86,364	92,977	96,181	38,448	68,649	163,200	104,239	
販売手数料	12,411	11,432	9,921	3,679	7,107	17,056	11,597	
人件費	27,200	29,744	31,452	16,060	23,938	49,437	33,720	
役員報酬	14,749	16,660	18,246	11,514	15,910	25,469	19,042	
賃借料・リース料	1,702	1,744	1,959	682	1,435	3,384	2,109	
租税公課	2,923	3,148	3,909	1,501	2,126	7,135	4,530	
減価償却費	5,106	5,190	5,937	2,751	3,819	10,042	4,440	
その他(販売管理費)	37,022	41,719	43,003	13,776	30,223	76,147	47,843	
営業利益	39,130	58,168	15,586	-2,627	5,268	37,833	31,862	
営業外収益	6,094	6,725	8,154	2,529	6,894	13,721	9,631	
営業外費用	4,062	3,928	4,358	519	1,676	9,391	4,677	
支払利息・割引料	2,898	2,552	2,343	369	714	5,100	2,747	
經常利益	41,163	60,965	19,382	-617	10,486	42,163	36,816	
特別損益	-2,440	-2,924	5,403	-172	1,794	12,517	-19	
税引前当期純利益	38,723	58,041	24,784	-789	12,280	54,680	36,796	
法人税等	10,549	18,122	7,315	971	4,547	14,506	9,132	
税引後当期純利益	28,174	39,918	17,469	-1,760	7,733	40,174	27,665	
減価償却前	65,886	79,368	59,298	9,046	27,135	123,178	74,492	

○散布図 (H30年の経営規模と經常利益)

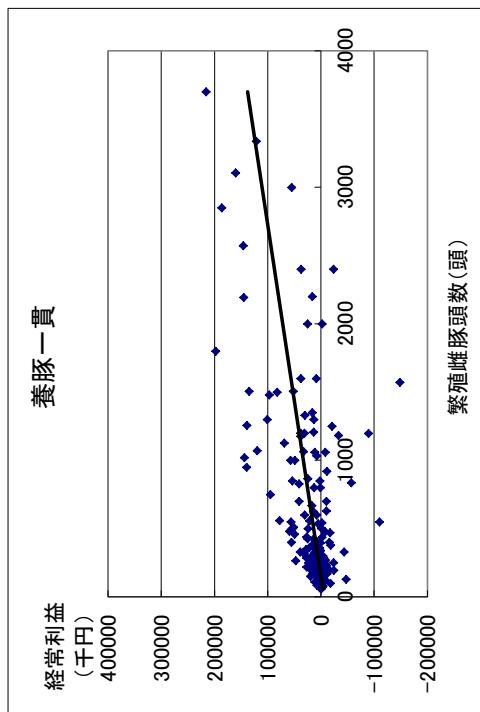

○単収・単価・技術指標値 (H30年)

	単位
肥育豚	21.8 頭 (出荷/母豚)
出荷単価	37.1 千円/頭
年間分娩回数	2.3 回
母豚1頭当分娩頭数	26.0 頭/年
母豚購入単価	70.0 千円/頭
平均肥育豚出荷日齢	180.0 日
平均肥育豚出荷体重	115.0 kg/頭
上物率	60.0 %
飼料要求率	3.2 -
購入飼料単価	44.0 円/kg

平成30年農業経営動向分析 集計結果（法人）
【第1位部門：養豚】

○3カ年経年及び規模別比較（貸借対照表）

決算年	H28		H29		H30		
	全国		全国		繁殖雌頭数別		
	171	171	171	171	250頭未満	250-500頭	500頭以上
資産計	586,415	647,025	653,913	142,352	297,546	1,323,792	729,834
流動資産	256,894	280,977	259,032	51,097	139,046	514,498	303,113
当座資産	129,162	146,118	120,589	21,691	81,260	230,094	145,257
現預金	112,778	130,155	104,924	18,106	75,506	197,598	126,336
売掛金	15,646	15,207	15,164	3,449	5,659	31,415	18,213
その他当座資産	738	756	501	137	95	1,081	709
棚卸資産	90,996	91,556	98,983	20,243	45,565	201,121	114,701
未収金・未収収益	3,968	5,159	9,287	2,275	3,331	19,194	6,640
その他流動資産	33,723	39,215	30,335	6,899	8,907	64,476	36,747
貸倒引当金(△)	-955	-1,070	-162	-12	-17	-387	-232
固定資産・繰延資産	329,621	366,048	394,881	91,255	158,500	809,294	426,721
有形固定資産	296,991	331,006	361,251	85,691	133,893	746,036	387,431
建物・構築物	224,572	244,066	272,175	50,763	100,696	573,770	299,577
機械装置・運搬具	34,151	38,962	42,000	15,432	21,630	78,049	45,029
果樹・家畜	9,967	9,494	8,899	824	2,613	19,921	11,132
土地	48,817	51,726	57,643	10,489	13,777	126,844	66,757
その他有形固定資産	-20,516	-13,242	-19,466	8,183	-4,822	-52,547	-35,064
無形固定資産・投資・繰延資産	32,530	35,042	33,630	5,564	24,607	63,259	39,290
負債計	438,992	459,790	449,781	115,222	173,393	917,188	474,229
流動負債	143,928	155,468	137,141	29,165	43,207	291,195	164,605
買掛金	42,041	44,516	45,233	8,629	16,344	95,459	54,005
短期借入金	64,893	62,086	62,498	15,081	9,058	138,395	77,519
未払金・未払費用	20,103	24,153	18,357	3,463	11,101	35,750	21,032
その他流動負債	16,892	24,712	11,053	1,992	6,704	21,591	12,049
固定負債	294,246	303,553	312,630	86,057	130,149	625,993	309,609
長期借入金	253,739	268,307	277,221	69,647	103,952	568,430	284,331
役員借入金	21,634	18,425	17,606	15,357	24,602	14,760	14,617
その他固定負債	18,873	16,822	17,802	1,054	1,595	42,804	10,662
特別上の準備金	817	769	10	0	37	0	15
純資産計	147,447	187,247	204,132	27,130	124,153	406,604	255,605
資本金	20,505	20,428	20,738	6,675	15,002	36,405	22,932
剰余金	126,943	166,819	183,394	20,455	109,152	370,199	232,674
負債・純資産計	586,439	647,037	653,913	142,352	297,547	1,323,792	729,834

<単位：千円>

○3カ年経年及び規模別比較（財務指標）

決算年	H28		H29		H30		
	全国		全国		繁殖雌頭数別		
	171	171	171	171	250頭未満	250-500頭	500頭以上
サンプル数	171	171	171	171	57	46	68
規模当たりの売上高	千円	877.3	933.7	858.0	912.2	871.3	850.1
規模当たりの売上総利益	千円	199.3	238.9	171.4	232.2	216.0	157.2
規模当たりの経常利益	千円	65.4	96.4	29.7	-4.0	30.6	33.0
規模当たりのキャッシュフロー	千円	104.6	125.4	91.0	58.9	79.3	96.3
総資本経常利益率	%	7.0	9.4	3.0	-0.4	3.5	3.2
自己資本経常利益率	%	27.9	32.6	9.5	-2.3	8.4	10.4
売上高総利益率	%	22.7	25.6	20.0	25.6	24.8	18.5
売上高営業利益率	%	7.1	9.8	2.8	-1.9	1.8	3.5
売上高経常利益率	%	7.5	10.3	3.5	-0.4	3.5	3.9
売上高当期純利益率	%	5.1	6.8	3.1	-1.3	2.6	3.7
売上高キャッシュフロー比率	%	11.9	13.4	10.6	6.5	9.1	11.3
総資本回転率	回	0.9	0.9	1.0	1.0	1.0	0.8
固定資産回転率	回	1.7	1.6	1.4	1.5	1.9	1.3
棚卸資産回転期間	月	2.0	1.9	2.1	1.7	1.8	2.2
売上高材料費率	%	43.2	41.5	45.1	41.5	42.4	46.0
売上高人件費率	%	12.7	12.9	14.0	18.5	15.9	13.1
売上高支払利息率	%	0.5	0.4	0.4	0.3	0.2	0.5
売上高借入金残高比率	%	57.7	55.9	60.7	60.5	37.9	65.0
当座比率	%	89.7	94.0	87.9	74.4	188.1	79.0
流動比率	%	178.5	180.7	188.9	175.2	321.8	176.7
自己資本比率	%	25.1	28.9	31.2	19.1	41.7	30.7
借入金依存度	%	54.3	51.1	52.0	59.5	38.0	53.4
借入金支払利息率	%	0.9	0.8	0.7	0.4	0.6	0.7
キャッシュフロー	百万円	65.9	79.4	59.3	9.0	27.1	123.2
償還年数	年	3.5	2.9	4.5	7.9	1.8	4.7
売上高増加率	%	-	6.9	-5.3	-4.4	-5.1	-5.5
経常利益増加率	%	-	48.1	-68.2	-105.0	-67.6	-52.4
損益分岐点売上高	百万円	473.3	479.1	522.0	141.2	278.5	1,005.1
損益分岐点比率	%	85.7	81.1	93.3	100.8	93.4	92.4
限界利益率	%	53.2	54.4	49.2	53.3	53.5	48.0
付加価値(日銀方式)	百万円	161.2	189.1	151.1	40.5	83.3	289.7
労働分配率(労働生産性)	%	43.6	40.4	51.8	64.1	57.0	49.3

*ハイフン(-)は①前年の数字がない、又は②分母がマイナスであるための計算不能

平成30年農業経営動向分析 集計結果 (法人)

【第1位部門：採卵鶏】

○3カ年経年及び規模別比較 (損益計算書)

決算年	属性	H28		H29		H30			
		全国		全国		飼養羽数別			
		73	73	73	73	100千羽未満	100-300千羽	300千羽以上	経常黒字
サンプル数		73	73	73	73	25	26	22	34
飼養羽数 (千羽)		297.7	298.6	298.3	47.6	182.8	719.7	406.4	
売上高		1,107,254	1,121,791	1,058,511	195,012	714,054	2,446,847	1,490,469	
売上原価		843,193	871,325	869,767	146,631	595,593	2,015,535	1,174,336	
期首棚卸高		31,606	30,324	14,935	4,361	3,921	39,969	13,692	
材料費		607,548	621,223	616,518	96,545	374,191	1,493,784	849,141	
労務費		59,634	63,227	62,495	12,297	54,779	128,659	73,043	
外注加工費		2,741	3,284	3,130	921	2,640	6,219	3,044	
燃料動力費		8,776	7,998	7,759	702	6,188	17,637	9,646	
賃借料・リース料		4,502	4,384	4,493	1,719	4,961	7,093	5,206	
減価償却費		37,383	36,322	34,431	5,488	27,575	75,425	44,397	
その他 (売上原価)		74,640	78,892	86,658	21,344	65,703	185,644	109,192	
他勘定振替高 (△)		-4,281	-2,644	-1,709	0	0	-5,670	-3,669	
当期仕入高		50,969	43,252	57,552	6,161	61,120	111,734	82,995	
期末棚卸高 (△)		-30,324	-14,935	-16,497	-2,905	-5,485	-44,959	-12,351	
売上総利益		264,061	250,466	188,745	48,381	118,460	431,313	316,134	
販売費・一般管理費		196,556	203,828	199,839	52,229	141,592	436,416	287,065	
販売手数料		8,007	3,837	3,493	302	1,061	9,994	5,367	
人件費		67,832	70,466	70,138	22,098	50,892	147,473	107,018	
役員報酬		13,131	14,619	15,011	8,597	16,766	20,227	19,361	
賃借料・リース料		3,785	3,850	3,768	1,194	2,684	7,975	5,325	
租税公課		4,793	5,123	5,172	2,150	4,466	9,440	6,168	
減価償却費		32,654	29,604	23,631	4,667	16,256	53,895	36,775	
その他 (販売管理費)		79,484	90,948	93,638	21,818	66,233	207,639	126,412	
営業利益		67,505	46,638	-11,095	-3,848	-23,132	-5,103	29,068	
営業外収益		8,745	25,345	14,342	-799	10,606	35,963	24,061	
営業外費用		7,735	7,641	8,330	1,189	5,235	20,103	12,076	
支払利息・割引料		6,408	5,457	4,623	648	2,676	11,440	6,339	
経常利益		68,515	64,341	-5,083	-5,836	-17,761	10,756	41,054	
特別損益		-5,866	10,341	-7,726	3,141	3,071	-32,834	-22,501	
税引前当期純利益		62,650	74,682	-12,808	-2,695	-14,690	-22,078	18,553	
法人税等		14,947	19,989	7,406	1,243	2,098	20,681	13,413	
税引後当期純利益		47,703	54,693	-20,214	-3,938	-16,788	-42,759	5,140	
減価償却前		117,740	120,619	37,848	6,217	27,043	86,561	86,312	

<単位：千円>

○散布図 (H30年の経営規模と経常利益)

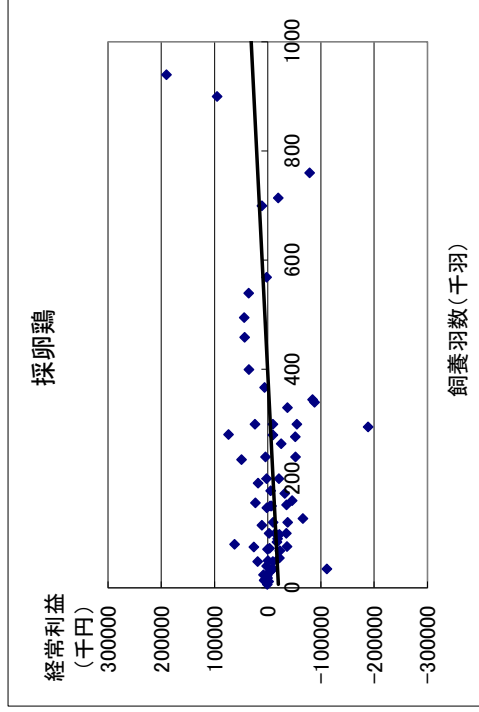

○単収・単価・技術指標値 (H30年)

	単位
鶏卵	17.3 kg/羽 (成鶏)
卵価	183.6 円/kg
ヒナ導入日齢	120.0 日
ヒナ購入単価	720.0 円/羽
産卵期間	19.0 月
飼料要求率	2.1 -
購入飼料単価	42.0 円/kg

平成30年農業経営動向分析 集計結果（法人）
【第1位部門：採卵鶏】

○3カ年経年及び規模別比較（貸借対照表）

決算年	H28		H29		H30		経常黒字
	全国	73	全国	73	全国	26	
資産計	946,764	984,045	981,589	171,385	652,361	2,291,362	1,354,511
流動資産	363,962	389,819	361,202	70,228	223,415	854,693	496,060
当座資産	268,759	284,393	256,948	56,192	156,412	603,895	379,700
現預金	182,978	186,554	176,656	47,030	97,877	417,062	256,690
売掛金	84,782	94,113	77,709	9,116	51,441	186,699	118,286
その他当座資産	1,000	3,726	2,583	46	7,093	134	4,724
棚卸資産	30,324	14,935	16,497	2,905	5,485	44,959	12,351
未収金・未収収益	5,609	7,053	15,101	3,303	9,984	34,556	12,848
その他流動資産	62,192	85,712	74,906	7,951	57,031	172,116	95,872
貸倒引当金(△)	-2,921	-2,274	-2,250	-122	-5,496	-833	-4,710
固定資産・繰延資産	582,802	594,226	620,387	101,156	428,946	1,436,669	858,451
有形固定資産	504,358	513,261	536,797	79,443	388,068	1,232,290	736,872
建物・構築物	282,490	288,737	314,767	42,416	208,163	750,243	447,974
機械装置・運搬具	139,340	129,680	143,633	23,972	95,666	336,301	197,783
果樹・家畜	1,001	906	841	336	2,037	0	0
土地	127,233	132,774	139,305	19,159	110,233	310,193	203,312
その他有形固定資産	-45,705	-38,836	-61,748	-6,439	-28,032	-164,447	-112,197
無形固定資産・投資・繰延資産	78,444	80,965	83,589	21,713	40,878	204,379	121,579
負債計	813,411	810,631	830,259	158,437	554,456	1,919,641	1,115,601
流動負債	281,149	297,973	273,703	38,744	150,762	685,995	360,759
買掛金	113,910	120,796	125,549	17,551	77,855	304,640	173,082
短期借入金	104,306	105,741	96,659	5,605	36,507	271,219	123,702
未払金・未払費用	36,080	39,006	31,388	3,852	25,627	69,487	41,408
その他流動負債	26,853	32,430	20,107	11,736	10,773	40,649	22,566
固定負債	532,248	512,504	556,555	119,693	403,692	1,233,645	754,843
長期借入金	488,554	465,036	509,785	87,379	346,356	1,182,935	700,557
役員借入金	17,271	15,642	15,823	27,672	17,817	0	17,530
その他固定負債	26,423	31,825	30,947	4,642	39,518	50,711	36,756
特別法の準備金	15	155	1	0	3	0	0
純資産計	133,353	173,387	151,303	12,948	97,905	371,630	238,851
資本金	20,288	20,482	20,482	5,308	20,412	37,807	23,241
剰余金	113,065	152,905	130,821	7,640	77,493	333,824	215,610
負債・純資産計	946,764	984,018	981,561	171,385	652,361	2,291,271	1,354,453

<単位：千円>

○3カ年経年及び規模別比較（財務指標）

決算年	H28		H29		H30		経常黒字
	全国	73	全国	73	全国	26	
サンプル数	73	73	73	73	73	26	34
規模当たりの売上高	千円	3,719.2	3,757.1	3,548.8	4,100.0	3,906.9	3,399.9
規模当たりの売上総利益	千円	887.0	838.9	632.8	1,017.2	648.2	599.3
規模当たりの経常利益	千円	230.1	215.5	-17.0	-122.7	-97.2	14.9
規模当たりのキャッシュフロー	千円	395.5	404.0	126.9	130.7	148.0	212.4
総資本経常利益率	%	7.2	6.5	-0.5	-3.4	-2.7	0.5
自己資本経常利益率	%	51.4	37.1	-3.4	-45.1	-18.1	2.9
売上高総利益率	%	23.8	22.3	17.8	24.8	16.6	17.6
売上高営業利益率	%	6.1	4.2	-1.0	-2.0	-3.2	-0.2
売上高経常利益率	%	6.2	5.7	-0.5	-3.0	-2.5	0.4
売上高当期純利益率	%	4.3	4.9	-1.9	-2.0	-2.4	-1.7
売上高キャッシュフロー比率	%	10.6	10.8	3.6	3.2	3.8	3.5
総資本回転率	回	1.2	1.1	1.1	1.1	1.1	1.1
固定資産回転率	回	1.9	1.9	1.7	1.9	1.7	1.7
棚卸資産回転期間	月	0.3	0.2	0.2	0.2	0.1	0.2
売上高材料費率	%	54.9	55.4	58.2	49.5	52.4	61.0
売上高人件費率	%	11.5	11.9	12.5	17.6	14.8	11.3
売上高支払利息率	%	0.6	0.5	0.4	0.3	0.4	0.5
売上高借入金残高比率	%	53.5	50.9	57.3	47.7	53.6	59.4
当座比率	%	95.6	95.4	93.9	145.0	103.7	88.0
流動比率	%	129.5	130.8	132.0	181.3	148.2	124.6
自己資本比率	%	14.1	17.6	15.4	7.6	15.0	16.2
借入金依存度	%	62.6	58.0	61.8	54.3	58.7	63.5
借入金支払利息率	%	1.1	1.0	0.8	0.7	0.7	0.8
キャッシュフロー	百万円	117.7	120.6	37.8	6.2	27.0	86.6
償還率	年	3.7	3.4	12.6	8.7	11.5	13.3
売上高増加率	%	-	1.3	-5.6	2.8	-6.4	-6.1
経常利益増加率	%	-	-6.1	-107.9	-223.7	-152.4	-93.6
損益分岐点売上高	百万円	933.2	954.2	1,072.9	207.8	760.8	2,414.8
損益分岐点比率	%	84.3	85.1	101.4	106.5	106.5	98.7
限界利益率	%	39.6	41.1	35.1	47.2	37.6	33.2
付加価値(日銀方式)	百万円	285.5	282.8	203.7	44.4	146.5	452.2
労働分配率(労働生産性)	%	44.6	47.3	65.1	77.4	72.1	61.1

*ハイフン(-)は①前年の数字がない、又は②分母がマイナスであるための計算不能値

平成30年農業経営動向分析 集計結果 (法人)
【第1部門：プロイラー】

○3カ年経年比較 (損益計算書)

決算年	属性	H28	H29	H30
		全国	全国	全国
サンプル数		18	18	14
飼養羽数 (千羽)		220.6	228.4	214.6
売上高		770,964	807,094	827,311
売上原価		668,870	683,613	726,544
期首棚卸高		61,614	57,956	65,287
材料費		372,335	373,113	398,796
労務費		52,526	53,814	56,474
外注加工費		9,762	11,549	11,330
燃料動力費		16,952	18,940	5,412
賃借料・リース料		3,292	3,674	10,036
減価償却費		19,347	22,149	24,961
その他 (売上原価)		42,383	58,673	69,416
他勘定振替高 (△)		0	-7	0
当期仕入高		148,615	149,039	150,756
期末棚卸高 (△)		-57,956	-65,287	-65,924
売上総利益		102,094	123,481	100,767
販売費・一般管理費		73,399	82,015	87,195
販売手数料		2,865	1,571	1,549
人件費		31,591	35,967	35,847
役員報酬		12,048	10,937	10,828
賃借料・リース料		2,666	3,215	3,619
租税公課		2,459	1,877	2,545
減価償却費		4,354	5,730	6,747
その他 (販売管理費)		29,465	33,655	36,888
営業利益		28,695	41,466	13,572
営業外収益		2,787	2,733	4,073
営業外費用		2,693	2,858	2,820
支払利息・割引料		2,601	2,563	2,542
経常利益		28,789	41,341	14,824
特別損益		-80	-1,436	7,910
税引前当期純利益		28,709	39,904	22,734
法人税等		9,928	13,895	7,795
税引後当期純利益		18,781	26,010	14,939
減価償却前		42,481	53,888	46,647

<単位：千円>

○3カ年経年比較 (貸借対照表)

決算年	属性	H28	H29	H30
		全国	全国	全国
サンプル数		18	18	14
資産計		436,287	556,423	593,983
流動資産		202,017	263,966	239,164
当座資産		161,485	211,916	182,348
預預金		104,873	138,595	105,956
売掛金		56,612	73,321	75,837
その他当座資産		0	-0	556
棚卸資産		57,956	65,287	65,924
未収金・未収収益		5,066	12,813	12,973
その他流動資産		-22,360	-25,919	-21,951
貸倒引当金 (△)		-130	-131	-129
固定資産・繰延資産		234,270	292,457	354,819
有形固定資産		221,233	272,873	332,970
建物・構築物		132,548	158,985	217,055
機械装置・運搬具		32,771	49,675	59,620
果樹・家畜		0	0	0
土地		25,097	25,416	31,821
その他有形固定資産		30,818	38,797	24,475
無形固定資産・投資・繰延資産		13,036	19,584	21,848
負債計		358,240	449,978	472,419
流動負債		136,447	169,939	164,901
買掛金		67,964	73,568	82,370
短期借入金		35,395	34,440	34,869
未払金・未払費用		16,672	36,239	26,714
その他流動負債		16,416	25,692	20,947
固定負債		221,794	280,039	307,518
長期借入金		179,710	241,851	271,859
役員借入金		9,818	7,593	7,610
その他固定負債		32,266	30,594	28,049
特別法上の準備金		0	0	0
純資産計		78,047	106,445	121,564
資本金		13,583	14,777	14,861
剰余金		64,464	91,668	106,704
負債・純資産計		436,287	556,423	593,983

<単位：千円>

○3カ年経年比較 (財務指標)

属性	決算年	H28	H29	H29
		全国	全国	全国
サンプル数		18	18	14
規模当たり売上高	千円	3,495.6	3,534.5	3,854.6
規模当たり売上総利益	千円	462.9	540.8	469.5
規模当たり経常利益	千円	130.5	181.0	69.1
規模当たりキャッシュフロー	千円	192.6	236.0	217.3
総資本経常利益率	%	6.6	7.4	2.5
自己資本経常利益率	%	36.9	38.8	20.9
売上高総利益率	%	13.2	15.3	12.2
売上高営業利益率	%	3.7	5.1	1.6
売上高経常利益率	%	3.7	5.1	1.8
売上高当期純利益率	%	2.4	3.2	1.8
売上高キャッシュフロー比率	%	5.5	6.7	5.6
総資本回転率	回	1.8	1.5	1.4
固定資産回転率	回	3.3	2.8	2.3
棚卸資産回転期間	月	0.9	1.0	1.0
売上高材料費率	%	48.3	46.2	48.2
売上高人件費率	%	10.9	11.1	11.2
売上高支払利息率	%	0.3	0.3	0.3
売上高借入金残高比率	%	27.9	34.2	37.1
当座比率	%	118.4	124.7	110.6
流動比率	%	148.1	155.3	145.0
自己資本比率	%	17.9	19.1	20.5
借入金依存度	%	49.3	49.7	51.6
借入金支払利息率	%	1.2	0.9	0.8
キャッシュフロー	百万円	42.5	53.9	46.6
償還年数	年	2.9	2.6	4.4
売上高増加率	%	-	4.7	2.5
経常利益増加率	%	-	43.6	-64.1
損益分岐点売上高	百万円	669.9	679.6	780.4
損益分岐点比率	%	86.9	84.2	94.3
限界利益率	%	29.4	30.6	31.5
付加価値 (日銀方式)	百万円	147.6	170.3	157.6
労働分配率 (労働生産性)	%	57.0	52.7	58.6

*ハイフン (-) は①前年の数字がない、又は分母がマイナスであるための計算不能値

情報戦略レポート ④⑥

発行日 2020年3月
編集・発行 日本政策金融公庫 農林水産事業
〒100-0004 東京都千代田区大手町1-9-4
大手町フィナンシャルシティノースタワー
電話 03-3270-5585（情報企画部）

〔無断転載を禁じる〕

<http://www.jfc.go.jp/>

 日本政策金融公庫 農林水産事業

